

ROMANIA
JUDEȚUL BACĂU
CONSILIUL LOCAL AL ORAȘULUI DĂRMĂNEȘTI

HOTĂRÂRE

privind punerea la dispoziția proiectului
„Extinderea și reabilitarea infrastructurii de apă și apă uzată în județul Bacău”
a drumului de acces spre stația de epurare ape uzate

Consiliul Local al orașului Dărmănești, județul Bacău, întrunit în ședința publică ordinară din 26.09.2014;

Având în vedere :

- Raportul nr. 8224/12.09.2014 al Serviciului urbanism din cadrul aparatului de specialitate al Primarului;
- Expunerea de motive a Primarului orașului Dărmănești nr. 8225/12.09.2014;
- Avizul comisiei de specialitate din cadrul Consiliului Local al orașului Dărmănești;

În temeiul dispozițiilor art. 36 alin. (2) lit. c), art. 45 alin. (3) și art. 115 alin. (1) lit. b) din Legea administrației publice locale nr. 215/2001, republicată, cu modificările și completările ulterioare,

HOTĂRĂȘTE :

Art.1. Se aprobă punerea la dispoziția proiectului „Extinderea și reabilitarea infrastructurii de apă și apă uzată în județul Bacău” a drumului de acces spre stația de epurare ape uzate din orașul Dărmănești, drum identificat conform Anexei (Planul de situație) care face parte integrantă din prezenta hotărâre .

Art.2. Drumul de acces spre stația de epurare are o suprafață totală de 1080 mp, aflându-se în incinta stației și este inclus în domeniul public al orașului Dărmănești .

Art.3. Prezenta hotărâre se comunică Primarului orașului Dărmănești, Instituției Prefectului - Județul Bacău, Companiei Regionale de Apă Bacău și se va aduce la cunoștință publică în condițiile legii.

PREȘEDINTE DE ȘEDINȚĂ,
ROMAN VIOREL

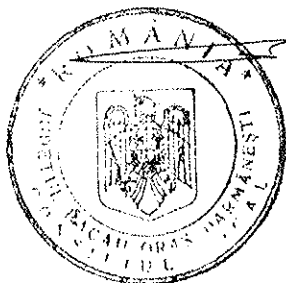

Nr. 44 din 26.09.2014

CONTRASEMNEAZĂ,
SECRETARUL ORAȘULUI DĂRMĂNEȘTI
CHITURLEA GENICA

Nr. total de consilieri 17, din care, prezenți : 13
Adoptată cu 13 voturi pentru, — voturi împotriva, — abțineri

PLAN DE AMPLASAMENT SI DELIMITARE A IMOBILULUI

SCARA 1:1000

Anexa 11

Nr. cadastral:	Sup. masurata	Adresa imobilului
	1080mp	Or. Darmanesti, str. Calea Trotusului, jud. Bacau
Cartea Funciara nr.	UAT	Darmanesti

INVENTAR COORDONATE		
SISTEM DE PROIECTIE STEREO 70		
Pct.	E(m)	N(m)
1	616149.870	541022.520
2	616270.400	541076.570
3	616271.200	541076.913
4	616273.711	541072.052
5	616102.211	540994.306
6	616099.959	540999.230

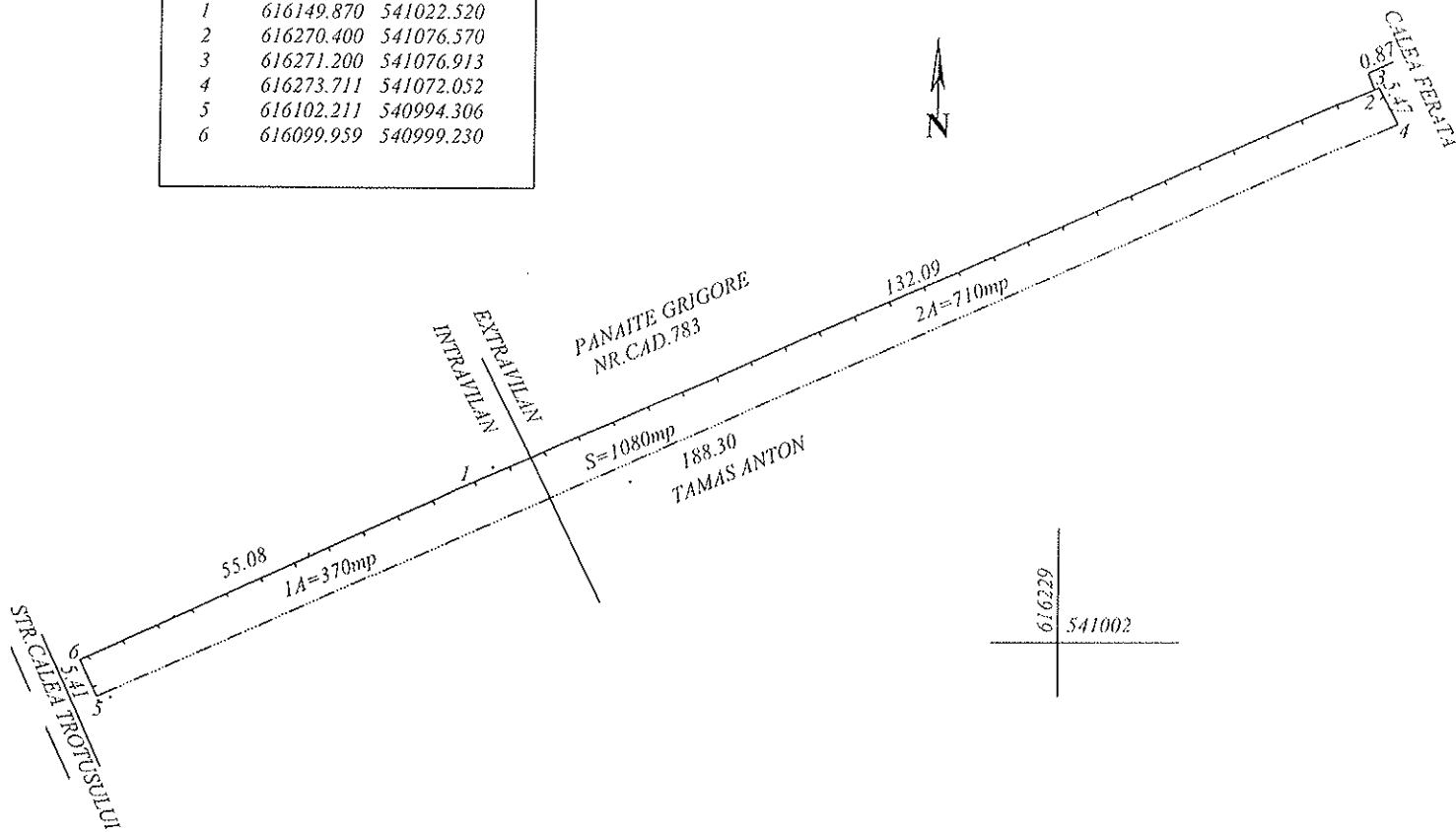

Nr. parcela	Catg.de folosinta	Suprafata(m.p.)	Val. de impozitare (lei)	Mentuni
1	arabil	370		teren intravilan
2	arabil	710		teren extravilan
TOTAL		1080mp		

Suprafata totala masurata = 1080mp

Suprafata din act =1080mp

Executant: DAMIAN IONEL
Data: Martie 2012
Se confirma suprafata din masuratori si introducerea imobilului in baza de date.
Parafa
Semnatura si data
Stampila BCPI

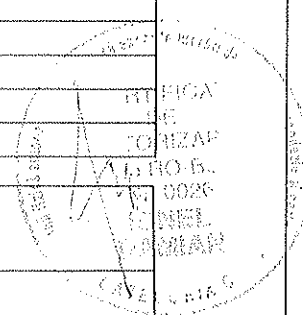

Handwritten notes and signatures at the bottom of the page, including a date '16/03/12'.