



Nr.3924 din 23.02.2022

ANUNȚ DE LICITAȚIE PUBLICĂ DESCHISĂ CU STRIGARE

U.A.T. orașul Dărmănești cu sediul în orașul Dărmănești, str. Muncii nr.16, cod poștal 605300, CUI 4352921, tel. 0234356656, fax 0234356546, e-mail primaria@orasuldarmanesti.ro, organizează în data de **16.03.2022 ora 12:00** licitația publică deschisă cu strigare a unor bunuri mobile scoase din funcțiune aflate în patrimoniul privat al U.A.T. Orasul Dărmănești.

PRETURILE DE PORNIRE A LICITAȚIEI PUBLICE CU STRIGARE PENTRU AUTOVEHICULELE RUTIERE SUNT URMATOARELE:

- 1.AUTOUTILITARA OPEL MOVANO – pretul de 7.960 lei ;
- 2.AUTOBUZ MERCEDES – BENZ 0345 - pretul de 11.520 lei;
- 3.AUTOSPECIALA AB BASCULANTA - pretul de 9.400 lei;
4. AUTOSPECIALA MACARA + CONTAINER - pretul de 5.440 lei;
5. AUTOVEHICUL SPECIAL VIDANJA - pretul de 7.910 lei;
6. REMORCA AGRICOLA - pretul de 4.200 lei;
7. BULDOEXCAVATOR CASE - pretul de 29.250 lei.

Documentația de atribuire a fost aprobată prin Hotărârea Consiliului Local al Orașului Dărmănești nr. 27/10.02.2022 și conține:

- *Informații generale privind locatorul, denumirea, codul fiscal, adresa, numărul de telefon, telefax și/sau adresa de-mail a persoanei de contact etc;*
- *Caietul de sarcini;*
- *Instrucțiuni privind organizarea și desfășurarea procedurii de licitație;*
- *Instrucțiuni privind modul de elaborare și prezentare a ofertelor;*
- *Informații privind stabilirea ofertei câștigătoare;*
- *Instrucțiuni privind modul de utilizare a căilor de atac;*
- *Formulare.*

Modalitățile de intrare în posesia documentației de atribuire:

Se poate obține de la Birou Achiziții Publice din cadrul U.A.T. Orasul Darmanesti, strada Muncii, nr. 16, județul Bacău , de luni până joi între orele 08:00 – 16:30, vineri între orele 08:00-14:00, tel.0234356656.

Costul și condițiile de plată pentru obținerea acestui exemplar:

-30 lei, achitare numerar la Casieria U.A.T Orasul Darmanesti, srt Muncii, nr 16, judetul Bacau;

Data limită până la care se pot solicita clarificări este 10.03.2022, ora 16:00.

Informații privind ofertele:

Data limită pentru depunerea ofertelor este 16.03.2022, ora 10:00.

Ofertele se depun la Secretariatul Primăriei Dărmănești din str. Muncii nr.16, oraș Dărmănești, județul Bacău.

Ofertele se depun într-un exemplar.

Deschiderea ofertelor va avea loc în data de 16.03.2022, ora 11.00, iar licitația publică deschisă cu strigare ora 12.00, se va desfășura la sediul U.A.T. orasul Darmanesti din str. Muncii, nr. 16.

Soluționarea litigiilor este de competența Judecatoriei Moinești, orasul Moinești, Str. Vasile Alecsandri nr. 34, Cod Poștal : 605400, Telefon: 0234-365662, Fax: 0234-361028, jud-moinesti-gref@just.ro.

Termenul de contestație este de 5 zile de la primirea notificării privind rezultatul licitației.

Anunțul de licitație a fost transmis spre publicare în data de 23.02.2022.

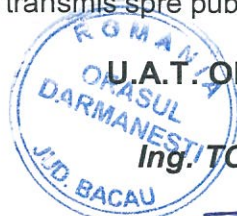

U.A.T. ORASUL DARMANESTI

Primar,

Ing. TOMA CONSTANTIN

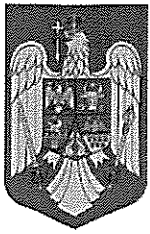

Cod de identificare fiscală: 4352921
www.orasuldarmanesti.ro, e-mail: primaria@orasuldarmanesti.ro,
Strada Muncii, numărul 16, cod poștal: 605300, Tel: 0234.356.656; Fax : 0234.356.546

HOTĂRÂREA nr. 27

din data de 10 FEBRUARIE 2022

privind valorificarea prin vânzare a unor bunuri mobile, scoase din funcțiune, aflate în patrimoniul privat al orașului Dărmănești, Județul Bacău

Consiliul Local al Orașului Dărmănești, Județul Bacău, întrunit în ședință ordinară în data de 10.02.2022

Având în vedere:

- Referatul pentru aprobare nr.2387/02.02.2022 formulat de primarul Orașului Darmanesti, Județul Bacău;
- Raportul de specialitate nr.2388/02.02.2022 întocmit de Serviciul ADPP din cadrul aparatului de specialitate al Primarului Orașului Dărmănești;
- Avizul Comisiilor de specialitate din cadrul Consiliului Local al Dărmănești, Județul Bacău;

Potrivit prevederilor:

- O.G. nr.112/2000, pentru reglementarea procesului de scoatere din funcțiune, casare și valorificare a activelor corporale care alcătuiesc domeniul public al statului și al unităților administrativ-teritoriale;
- Art. 28 și art. 29 Legea nr. 273/2006 privind finanțele publice locale, cu modificările și completările ulterioare;
- Art. 129, alin. (2) lit. c) alin. (6) lit. b) din OUG nr. 57/2019 privind Codul administrativ, cu modificările și completările ulterioare

În temeiul prevederilor art. 196, alin. (1) lit. a) din OUG nr. 57/2019 privind Codul administrativ, cu modificările și completările ulterioare,

Consiliul Local al Orașului Dărmănești, adoptă prezenta

HOTĂRÂRE

Art. 1. - Se aprobă scoaterea din funcțiune și valorificarea prin licitație publică deschisă cu strigare a unor bunuri supuse evaluării aflate în patrimoniul privat al UAT Orașul Dărmănești, Județul Bacău, conform **Anexei nr. 1** ce face parte integrantă din prezenta hotărâre.

Art. 2. – Se însușește Raportul de evaluare a bunurilor ce fac obiectul vânzării prin licitație publică deschisă cu strigare, întocmit de dl. Arbănaș Mocanu Vasilică Dorin-evaluator autorizat ANEVAR, conform **Anexei nr. 2**, ce face parte integrantă din prezenta hotărâre.

Art. 3. – Se aprobă documentatia privind valorificarea prin licitație publică cu strigare a unor bunuri supuse evaluării aflate în patrimoniul privat al UAT Orașul Dărmănești, conform **Anexei nr.3**, care face parte integranta din prezenta hotărâre.

Art. 4. – Comisia de organizare și desfășurare a licitației pentru valorificarea bunurilor prevăzute în Anexa nr. 1 se va constitui prin dispoziție emisă de Primarul Orașului Dărmănești.

Art. 5. – Sumele rezultate în urma vânzării bunurilor prin licitație publică vor constitui venituri la bugetul local al Orașului Dărmănești.

Art. 6.- Primarul Oraşului Dărmăneşti prin intermediul Serviciului ADPP şi al Compartimentului achiziţii publice din cadrul aparatului de specialitate va duce la îndeplinire prezenta hotărâre.

Art.7. - Prezenta hotărâre se comunică Primarului Oraşului Dărmăneşti, Serviciului ADPP, Serviciului economic, Compartimentului achiziţii publice , Instituţiei Prefectului -Judeţul Bacău şi va fi adus la cunoştinţă publică în condiţiile legii.

Art. 8. - Prezenta hotărâre poate fi atacată în termen de 30 zile la Tribunalul Bacău – Secţia a II a Civilă şi de Contencios Administrativ şi Fiscal, potrivit prevederilor Legii 554/2004 privind contenciosul administrativ, cu modificările şi completările ulterioare, respectându-se procedura prealabilă.

Art. 9. - Prezenta hotărâre a fost adoptată de Consiliul Local al Oraşului Dărmăneşti, Judeţul Bacău, în şedinţă ordinară, cu respectarea art. 139, din OUG nr. 57/2019 privind Codul administrativ, respectiv un număr de **17** voturi „**pentru**”, __-__ voturi „**împotrivă**” şi __-__ „**abţineri**” din totalul de **17** consilieri locali prezenţi în funcţie.

Preşedinte de şedinţă
Consilier local
Chiper Gheorghe



Contrasemnează,
Secretarul general al Oraşului Dărmăneşti
Cichindel Cristinel



ROMÂNIA
JUDEȚUL BACĂU
ORAȘUL DĂRMĂNEȘTI
PRIMAR



Cod de identificare fiscală: 4352921
www.orasuldarmanesti.ro, e-mail: primaria@orasuldarmanesti.ro
Strada Muncii, numărul 16, cod poștal: 605300, Tel: 0234.356656; Fax: 0234.356546

Anexa 1 la HCL nr. din 27/10.02.2022

**BUNURI MOBILE, AFLATE ÎN PATRIMONIUL PRIVAT AL ORAȘULUI DĂRMĂNEȘTI
JUDEȚUL BACAU**

Nr. crt.	BUNURI MOBILE, AFLATE ÎN PATRIMONIUL PRIVAT AL ORAȘULUI DĂRMĂNEȘTI
1	AUTOUTILITARA OPEL MOVANO, NR. DE IDENTIF. VN1F9CUL633001427
2	AUTOBUZ MERCEDES - BENZ 0345, NR. DE IDENTIF. MB67100013222246
3	AUTOSPECIALA AB BASCULANTA, NR. DE IDENTIF. UU4940020W0090489
4	AUTOSPECIALA MACARA + CONTAINER, NR. DE IDENTIF. 94059
5	AUTOVEHICUL SPECIAL VIDANJA, NR. DE IDENTIF. 97450
6	REMORCA AGRICOLA
7	BULDOEXCAVATOR CASE, SERIE JJH0047103

Președinte de ședință
Consilier local
Chiper Gheorghe



Contrasemnează,
Secretarul general al Orașului Dărmănești
Cichindel Cristinel

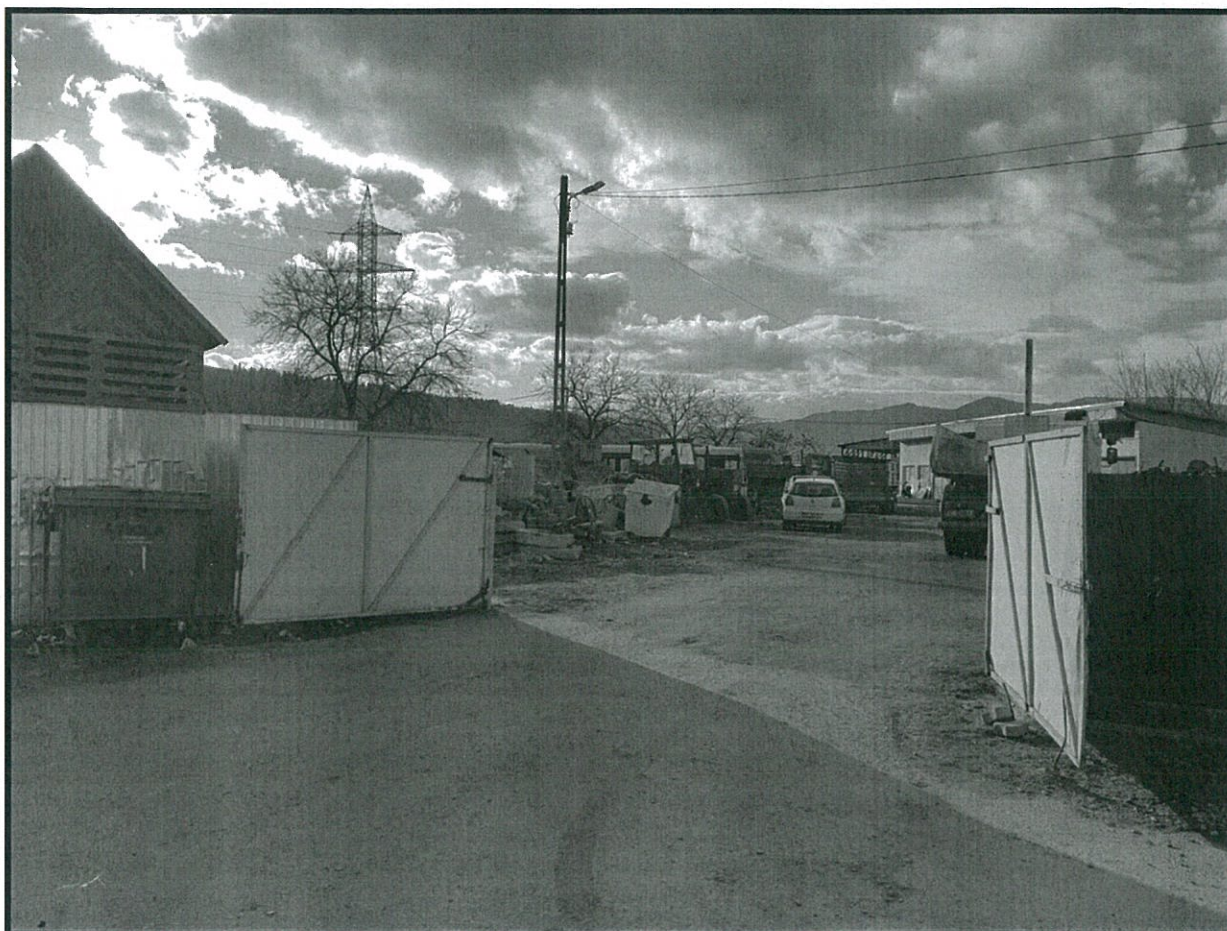

RAPORT DE EVALUARE

BUNURI MOBILE DIN PATRIMONIUL U.A.T. ORAS DARMANESTI

PROPRIETAR: U.A.T. ORAS DARMANESTI
CLIENT: U.A.T. ORAS DARMANESTI
UTILIZATOR DESEMNAT: U.A.T. ORAS DARMANESTI

Acest raport de evaluare este confidential atât pentru client cât și pentru evaluator și este valabil numai pentru scopul menționat în cadrul capitolului I; evaluatorul nu-și asuma nicio responsabilitate dacă acesta este transmis altei persoane, fie pentru scopul declarat, sau pentru oricare alt scop



IANUARIE 2022

Catre,
U.A.T. ORAS DARMANESTI

Ca urmare a solicitarii dumneavoastra va transmitem anexat Raportul de evaluare detaliat al bunurilor mobile aflate in patrimoniul dumneavoastra.

Scopul evaluarii este valorificarea bunurilor supuse evaluarii, prin licitatie sau negociere directa.

Data de referință pentru care sunt valabile toate calculele, analizele și estimările efectuate este 05.01.2022.

Valoarea este raportată în lei, în condițiile unei plăți integrale cash. Pentru elementele de calcul ce au la bază estimări în valută, s-a utilizat cursul valutar BNR, valabil la data de 05.01.2022, respectiv: 1 euro = 4,9460 lei.

A fost supus evaluării dreptul de proprietate integral al U.A.T. Oras Darmanesti asupra bunurilor mobile ce fac obiectul evaluarii. Dreptul de proprietate evaluat este desprins din documentațiile puse la dispoziție de client (fără a se face investigații/verificări suplimentare, fiind vorba despre o lucrare efectuată la comanda clientului). El este considerat integral și nerestrictiv.

Rezultatul evaluarii

În baza calculelor efectuate, a ipotezelor și ipotezelor speciale, valoarea estimată a bunurilor mobile aflate in patrimoniul U.A.T. Oras Darmanesti, supuse evaluarii, la data de 05.01.2022, este de:

Nr. crt.	Specificatie	Valoare propusa	
		Lei	Euro
1	AUTOUTILITARA OPEL MOVANO, NR. DE IDENTIF. VN1F9CUL633001427	7.960	1.610
2	AUTOBUZ MERCEDES - BENZ O345, NR. DE IDENTIF. MB67100013222246	11.520	2.330
3	AUTOSPECIALA AB BASCULANTA, NR. DE IDENTIF. UU4940020W0090489	9.400	1.900
4	AUTOSPECIALA MACARA + CONTAINER, NR. DE IDENTIF. 94059	5.440	1.100
5	AUTOVEHICUL SPECIAL VIDANJA, NR. DE IDENTIF. 97450	7.910	1.600
6	REMORCA AGRICOLA	4.200	850
7	BULDOEXCAVATOR CASE, SERIE JJH0047103	29.250	5.910
TOTAL GENERAL		75.680	15.300

Nota 1: Valorile estimate in urma evaluarii reprezinta **valoarea de piata** si poate constitui o baza pentru valorificarea bunurilor prin licitatie sau negociere directa.

Nota 2: Valorile prezentate ca opinie in prezentul raport de evaluare **nu includ TVA**.

Nota 3: Evaluarea este o opinie asupra unei valori.

Notă 4: Valorile estimate sunt valabile la data evaluarii, in ipotezele si ipotezele speciale, cuprinse la cap. 1 punctul 1.8. al prezentului raport, urmând a fi corectată ori de câte ori piața o cere.

Elaborat de

DORIN ARBANAȘ - MOCANU

Evaluator autorizat, membru titular ANEVAR

CERTIFICAREA VALORII

Eu, Evaluator autorizat, ec. DORIN ARBANAȘ - MOCANU, declar că evaluarea a fost făcută în concordanță cu Standardele de Evaluare a Bunurilor editia 2022 și confirm că:

- Afirmatiile sustinute in prezentul raport sunt reale si corecte;
- Analizele, opiniile si concluziile din prezentul raport sunt limitate numai la ipotezele si ipotezele speciale;
- Evaluatorul nu are niciun interes actual sau de perspectiva in bunurile mobile ce fac obiectul acestui raport, nu are niciun interes personal si nu este partinitor fata de vreuna din partile implicate; el ofera o evaluare obiectiva si impartiala;
- Remunerarea evaluatorului nu se face in functie de exprimarea unei valori prestabilite sau care ar favoriza dorinta clientului de obtinere a unui rezultat dorit sau de aparitia unui eveniment ulterior;
- Acest raport de evaluare nu se bazeaza pe solicitarea obtinerii unei valori minime/maxime, solicitare venita din partea clientului sau a altor persoane care au interese legate de client sau de aprobarea unui imprumut;
- In deplina cunostinta de cauza, analizele, opiniile si concluziile exprimate au fost realizate in conformitate cu cerintele Standardelor ANEVAR si cu cerintele Codului de etica al profesiei de evaluator autorizat;
- Prezentul raport poate fi expertizat si verificat, in conformitate cu Standardul de evaluare SEV 400 - Verificarea evaluarilor;
- In prezent, evaluatorul este membru titular ANEVAR si a indeplinit programul de pregatire profesionala continua;
- Prin prezenta, evaluatorul certifica faptul ca este competent sa efectueze acest raport de evaluare. Evaluatorul nu a primit asistenta profesionala semnificativa din partea niciunei persoane.

Elaborat de

DORIN ARBANAȘ - MOCANU

Evaluator autorizat, membru titular ANEVAR



1.1. Proprietar: U.A.T. ORAS DARMANESTI

1.2. Utilizator desemnat: U.A.T. ORAS DARMANESTI

Evaluatorul nu-si asuma raspunderea decat fata de proprietar si fata de utilizatorul desemnat al lucrarii.

1.3. Obiectul evaluarii

Obiectul lucrarii il constituie bunurile mobile aflate in patrimoniul U.A.T Oras Darmanesti, cu sediul in Darmanesti, str. Muncii, nr. 16, jud. Bacau.

1.4. Scopul evaluarii

Scopul evaluarii este valorificarea bunurilor supuse evaluarii, prin licitatie sau negociere directa.

1.5. Definirea valorii și data estimarii

Evaluarea este un proces de estimare a valorii unui bun la un moment dat.

Valoarea reflectă rezultatul unor aprecieri făcute pe baza mai multor criterii de comparație, ea exprimând de fapt valoarea de întrebuițare și cea de schimb în contextul general al pieței.

In abordarea evaluarii, Evaluatorul are in vedere urmatoarele definitii (conform Standardelor adoptate de SEV 2022):

- **VALOAREA DE PIAȚĂ** este suma estimată, pe care un activ sau o datorie ar putea fi schimbat(a) la data evaluarii, intre un cumparator hotarat si un vanzator hotarat, intr-o tranzactie nepartinitoare, dupa un marketing adecvat si in care partile au actionat fiecare in cunostinta de cauza, prudent si fara constrangere. Data estimarii valorii este 05.01.2022.

1.6. Modul de exprimare a valorii

Valoarea este raportata în lei, în conditiile unei plati integrale cash.

Pentru elementele de calcul ce au la baza estimari în valuta, s-a utilizat cursul valutar BNR, valabil la data de 05.01.2022, respectiv: 1 euro = 4,9460 lei.

1.7. Drepturile de proprietate evaluate

A fost supus evaluării dreptul de proprietate integral al U.A.T. Oras Darmanesti asupra bunurilor mobile ce fac obiectul evaluarii. Dreptul de proprietate evaluat este desprins din documentațiile puse la dispoziție de client (fără a se face investigații/verificări suplimentare, fiind vorba despre o lucrare efectuată la comanda clientului). El este considerat integral și nerestrictiv.

1.8. Ipoteze si ipoteze speciale

Prezentul raport a fost elaborat in urmatoarele ipoteze si ipoteze speciale:

- evaluarea s-a efectuat pe baza documentelor furnizate de către Clientul lucrarii, acestea au fost presupuse a fi autentice; evaluatorul nu-și asumă nicio responsabilitate privind descrierea situatiei juridice sau a titlurilor de proprietate. Titlul de proprietate se presupune valabil si tranzactionabil daca nu se specifica altfel;
- informatiile solicitate și luate în considerare de către evaluator sunt considerate a fi autentice, fără ca acestea să ofere o garanție asupra preciziei lor;
- evaluatorul a obținut informații, estimări și opinii, ce au fost evidențiate în raportul de evaluare, de la surse considerate credibile;
- se presupune ca bunurile sunt detinute cu responsabilitate si ca se aplica un management competent al acestora;
- se presupune că bunurile sunt în concordanță cu toate reglementările locale și republicane privind mediul înconjurător, reglementările și restricțiile urbanistice, cu excepția neconcordanțelor ce ar fi expuse în prezentul raport;
- au fost inspectate doar acele părți ale bunurilor care sunt vizibile, presupunându-se că și celelalte părți sunt în aceeași stare; se presupune că nu există aspecte ascunse sau nevizibile ale bunurilor, evaluatorul neasumându-și nicio responsabilitate pentru asemenea situații;
- previziunile sau estimările conținute în raport s-au făcut în condițiile actuale ale pieții;
- evaluarea s-a efectuat în condițiile unei vânzări cu plata integrală, cash.
- evaluatorul, prin natura evaluarii, nu va fi solicitat sa ofere consultanta ulterioara sau sa depuna marturie în instanță in legatura cu bunurile evaluate, decat daca au fost facute initial aranjamente in aceasta privinta;
- prezentul raport de evaluare nu poate fi inclus în nici un document și nu poate fi publicat sub nicio formă, fără aprobarea scrisă a evaluatorului;
- acest raport de evaluare este confidențial atât pentru client cât și pentru evaluator și este valabil numai pentru scopul menționat în cadrul capitolului si evaluatorul nu-și asumă nicio responsabilitate dacă acesta este transmis altei persoane, fie pentru scopul declarat, sau pentru oricare alt scop, daca nu au fost facute

alte mentiuni;



- previziunile, proiectiile si estimarile continute aici se bazeaza pe conditiile curente de pe piata, pe factorii cererii si ai ofertei anticipate pe termen scurt si pe o economie stabila in timp. Aceste previziuni sunt, prin urmare, supuse schimbarii conditiilor viitoare.
- in prezentul raport de evaluare nu s-a luat in calcul costul aferent transportului bunurilor mobile (comparabile) in tara.

Ipoteze speciale

- evaluatorul nu isi asuma nicio responsabilitate, in nicio circumstanta pentru eventualele informatii eronate, false sau incomplete puse la dispozitie de catre proprietar/utilizator desemnat;
- raportul de evaluare este valabil in conditii economice, fiscale, juridice si politice de la data intocmirii sale. Daca aceste conditii se vor modifica, concluziile acestui raport isi pot pierde valabilitatea.

1.9. Etapele misiunii de evaluare si sursele de informatii pe care se bazeaza evaluarea

1.9.1. Etapele misiunii de evaluare parcurse in vederea indeplinirii misiunii de evaluare si pentru estimarea valorilor sunt urmatoarele:

- documentarea pe baza unei liste de informatii solicitate clientului;
- inspectia bunurilor si efectuarea de fotografii;
- stabilirea ipotezelor si ipotezelor speciale care au stat la baza elaborarii raportului;
- selectarea tipului de valoare estimata in prezentul raport;
- analiza tuturor informatiilor culese si interpretarea rezultatelor din punct de vedere al evaluarii;
- obtinerea de informatii asupra valorilor de tranzactionare sau oferta de bunuri mobile similare;
- aplicarea metodei de evaluare considerata oportuna pentru estimarea valorii si fundamentarea opiniei finale a evaluatorului;
- analiza valorilor obtinute prin rationament profesional si prin prisma criteriilor de adecvare a metodelor, preciziei, cantitatii si calitatii informatiilor utilizate;
- estimarea valorii de piata in urma aplicarii abordarii considerata adecvata.

1.9.2. Informatii primite de la client

Informatii certe:

- elemente si date de identificare ale bunurilor – marca/model, tip, nr. de identificare, seriet, etc.;
- scopul evaluarii.

Responsabilitatea pentru aceste informatii revin integral clientului.

1.9.3. Informatii colectate de evaluator

- datele descriptive referitoare la bunurile evaluate;
- evaluatorul a analizat oferta si cererea de bunuri similare cu cele evaluate. Exemplificam o parte din site-urile de unde au fost culese informatii pentru bunurile similare: olx.ro, autoline.ro, mascus.ro, machinio.com, machinerytrader.ro.

Evaluatorul a utilizat in estimarea valorii numai informatiile si documentele pe care le-a avut la dispozitie, existand posibilitatea existentei si a altor informatii sau documente de care evaluatorul sa nu aiba cunostinta. Evaluatorul a obtinut informatii, opinii, estimari din surse considerate a fi corecte si de incredere, dar nu se asuma nicio responsabilitate in cazul in care acestea s-ar dovedi a fi incorecte. De asemenea s-au avut in vedere si Standardele de evaluare a bunurilor ANEVAR – editia 2022 cu directionare pe:

- SEV 100 – Cadrul general;
- SEV 101 – Termeni de referinta ai evaluarii;
- SEV 102 – Implementare;
- SEV 103 – Raportarea evaluarii;
- SEV 104 – Tipuri ale valorii;
- SEV 105 – Abordari in evaluare;
- SEV 300 – Mașini, echipamente și instalații (IVS 300);
- SEV 400 – Verificarea evaluarii.

De asemenea s-a tinut cont si de recomandarile urmatoarelor ghiduri de evaluare:

GEV 620 – Evaluarea bunurilor mobile de natura mașinilor, echipamentelor, instalațiilor și stocurilor.

2.1. Identificarea bunului mobil, descriere juridică

2.1.1. Macroidentificarea

Bunurile mobile evaluate sunt proprietatea U.A.T. Oras Darmanesti, cu sediul in Darmanesti, str. Muncii, nr. 16, jud. Bacau.

2.1.2. Descrierea juridica

Evaluarea a fost solicitată de catre U.A.T. Oras Darmanesti in calitate de proprietar al bunurilor mobile si client al lucrarii.

Evaluatorul a avut la dispozitie urmatoarele informatii:

- cartea de identitate a vehiculului seria K nr. 218323
- cartea de identitate a vehiculului seria H nr. 894881
- cartea de identitate a vehiculului seria C nr. 262633
- cartea de identitate a vehiculului seria A nr. 0186769
- certificatul de inmatriculare nr. 29/ 05.12.2007
- informatiile obtinute in urma inspectiei pe teren a bunurilor.

Prin mentionarea documentelor anterioare, evaluatorul nu certifica autenticitatea din punct de vedere legal a acestora si nici dreptul de proprietate deplin, considerat ca ipoteza de lucru in prezenta lucrare.

2.2. Microidentificarea

1. AUTOUTILITARA OPEL MOVANO

DENUMIRE BUN MOBIL	AUTOUTILITARA OPEL MOVANO
Documente prezentate	CARTEA DE IDENTITATE A VEHICULULUI SERIA K NR. 218323
Numar de inmatriculare	BC 07 LLX
Categoria	AUTOUTILITARA N1
Caroseria	BB03 furgon
Marca	OPEL
Tip/ varianta	F9/CUL6/MOVANO
Numar de omologare	BF1E111211K64R3
An fabricatie	2004
Numar de identificare	VN1F9CUL633001427
Capacitatea cilindrica (cm³)	2463
Putere maxima (kw)	84
Motor tip/ serie	G9U-A7-24/ C022242
Combustibil	MOTORINA
Tractiune	FATA
Culoare	ALB
Starea tehnica	Bunul prezinta o stare tehnica si estetica nesatisfacatoare. Bunul prezinta un grad avansat de depreciere fizica si morala. La data inspectiei autoutilitara avea bara de protectie fata desprinsa, stopul spart, caroseria prezenta mici semne ale unor avarii (zgarieturi) si urme avansate de rugina. Opinia evaluatorului este ca autoutilitara necesita reparatii cu costuri majore, ce depasesc cu mult valoarea bunului, totodata probabilitatea de procurare a pieselor componente ce trebuie schimbate, este foarte redusa, acest tip de autoutilitara nu se mai fabrica la data inspectiei. Evaluatorul nu a putut verifica functionalitatea autoutilitarei.
Alte informatii	
Informatii transmise de proprietar cu privire la starea tehnica a bunului mobil	Motor defect necesita inlocuire set motor, retusuri caroserie



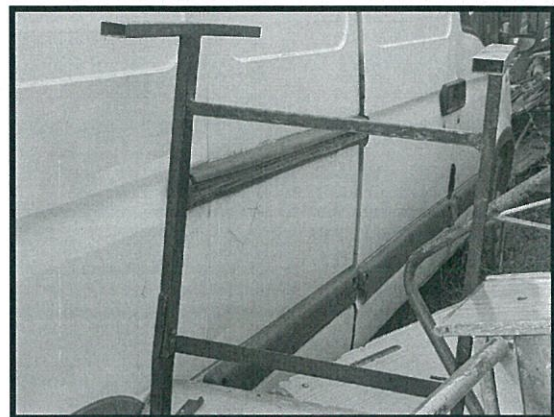

2. AUTOBUZ MERCEDES - BENZ O345

DENUMIRE BUN MOBIL

AUTOBUZ MERCEDES - BENZ O345

Documente prezentate	CARTEA DE IDENTITATE A VEHICULULUI SERIA H NR. 894881
Numar de inmatriculare	BC 10 BUS
Categoria	AUTOBUZ M3
Caroseria	CA standard
Marca	MERCEDES - BENZ
Tip/ varianta	O345
Numar de omologare	CAME220011BC0R0
An fabricatie	1997
Numar de identificare	NMB67100013222246
Capacitatea cilindrica (cm ³)	9973
Putere maxima (kw)	155
Motor tip/ serie	CM449HLA/ 50000012
Combustibil	MOTORINA
Tractiune	SPATE
Culoare	ALB ALBASTRU
Starea tehnica	Bunul prezinta o stare tehnica si estetica satisfacatoare. Bunul prezinta un grad avansat de depreciere fizica si morala. La data inspectiei autobuzul avea semnalizarea stanga - sparta, stopul stanga spate - spart, geamul de la usa de acces dreapta spate - spart, oglinda dreapta - lipsa, caroseria prezinta semne ale unor avarii (zgarieturi) si urme avansate de rugina. Evaluatorul nu a putut verifica functionalitatea autobuzului.
Alte informatii	
Informatii transmise de proprietar cu privire la starea tehnica a bunului mobil	Motor functional, perne aer defecte, usa din dreapta spate are geamul spart.



3. AUTOSPECIALA AB BASCULANTA

DENUMIRE BUN MOBIL

Documente prezentate	CARTEA DE IDENTITATE A VEHICULULUI SERIA C NR. 196846
Numar de inmatriculare	BC 99 APC
Categoria	AUTOSPECIALIZATA
Caroseria	BASCULANTA CAB. AV. 2 USI
Marca	AB
Tip/ varianta	16230 FK AB 8.01
Numar de omologare	HAX11M1211T9711
An fabricatie	1998
Numar de identificare	UU4940020W0090489
Capacitatea cilindrica (cm ³)	10344
Putere maxima (kw)	171
Motor tip/ serie	ABD2156MTN8-02
Combustibil	MOTORINA
Tractiune	SPATE
Culoare	ALB

AUTOSPECIALA AB BASCULANTA



Starea tehnica

Bunul prezinta o stare tehnica si estetica satisfacatoare.

Alte informatii

Bunul prezinta un grad avansat de depreciere fizica si morala. La data inspectiei caroseria autospecialia prezenta semne ale unor avarii (zgarieturi) si urme avansate de rugina. Opinia evaluatorului este ca autospecialia necesita reparatii parțiale, totodata probabilitatea de procurare a pieselor componente ce trebuie schimbate, este foarte redusa, acest tip de autospeciala nu se mai fabrica la data inspectiei. Evaluatorul nu a putut verifica functionalitatea autospecialiei..

Informatii transmise de proprietar cu privire la starea tehnica a bunului mobil

Functionala, necesita retusuri la caroserie, verificare franalimitator, roti uzate.

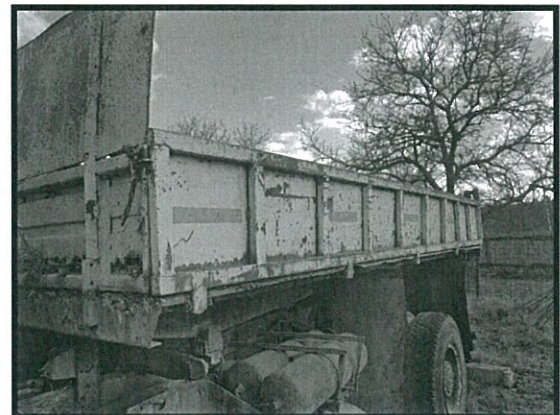
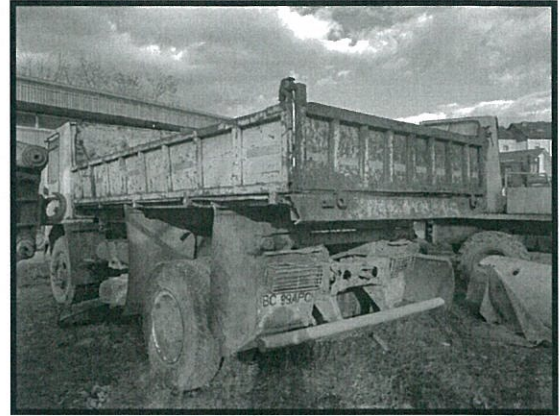

4. AUTOSPECIALA MACARA + CONTAINER

DENUMIRE BUN MOBIL

AUTOSPECIALA MACARA + CONTAINER

Documente prezentate

CARTEA DE IDENTITATE A VEHICULULUI SERIA C NR. 262633

Numar de inmatriculare

BC 06 PRD

Categoria

AUTOSPECIALA

Caroseria

CAB .2 USI MACARA + CONTAINER

Marca

ROMAN

Tip/ varianta

8135 F MIC-4

Numar de omologare

JGRM1211119203



An fabricatie	1990
Numar de identificare	94059
Capacitatea cilindrica (cm ³)	5488
Putere maxima (kw)	99
Motor tip/ serie	SAVIEM 797-05/ 137878
Combustibil	MOTORINA
Tractiune	SPATE
Culoare	ROSU-BLEU
Starea tehnica	Bunul prezinta o stare tehnica si estetica satisfacatoare.

Alte informatii

Bunul prezinta un grad avansat de depreciere fizica si morala. La data inspectiei pneurile erau pe pana, roata fata - dreapta lipsea, iar caroseria autospecialei prezenta semne ale unor avarii (zgarieturi) si urme avansate de rugina. Opinia evaluatorului este ca autospeciala necesita reparatii pariale, totodata probabilitatea de procurare a pieselor componente ce trebuie schimbate, este foarte redusa, acest tip de autospeciala nu se mai fabrica la data inspectiei. Evaluatorul nu a putut verifica functionalitatea autospecialei.

Informatii transmise de proprietar cu privire la starea tehnica a bunului mobil

Motorul si cutia de viteze defecta. Lipsa pubela (container metallic).

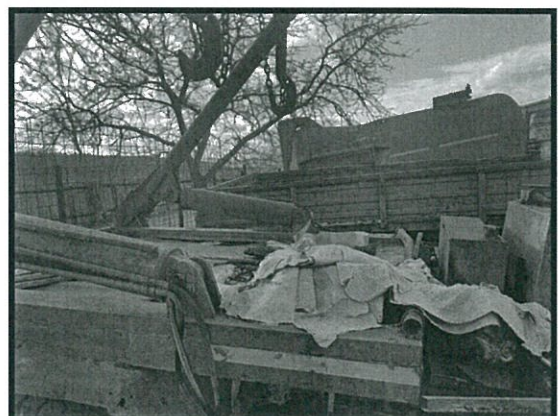
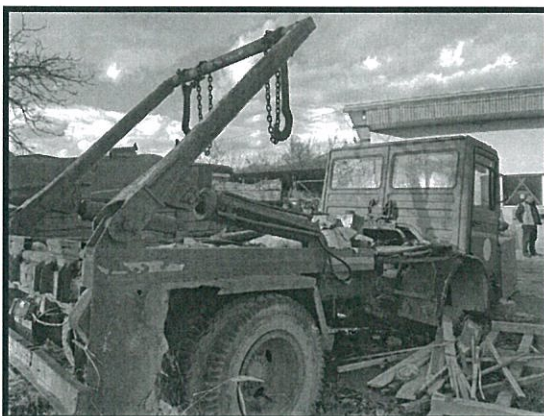
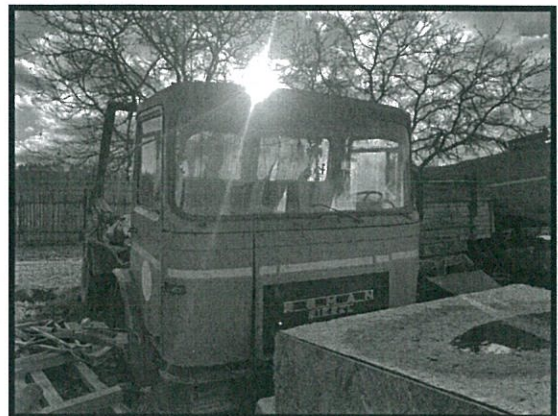
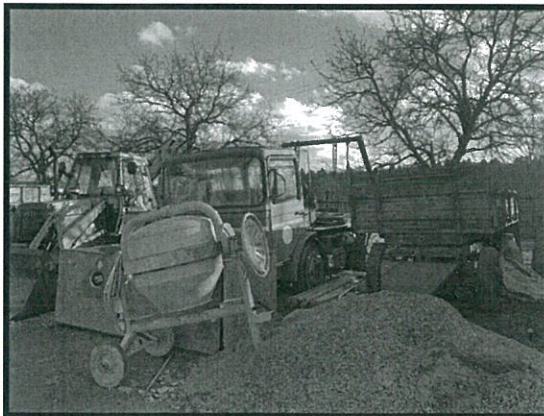

5. AUTOVEHICUL SPECIAL VIDANJA

DENUMIRE BUN MOBIL

AUTOVEHICUL SPECIAL VIDANJA

Documente prezentate	CARTEA DE IDENTITATE A VEHICULULUI SERIA A NR. 0186769
Numar de inmatriculare	BC 06 DLY
Categoria	AUTOVEHICUL SPECIAL
Caroseria	S699 VIDANJA
Marca	AB
Tip/ varianta	16.135F//
Numar de omologare	JAB1Y0011KA4R0
An fabricatie	1993
Numar de identificare	97450
Capacitatea cilindrica (cm ³)	5491
Putere maxima (kw)	99
Motor tip/ serie	797-05/ 325191
Combustibil	MOTORINA
Tractiune	SPATE
Culoare	ALBASTRU ROSU
Starea tehnica	Bunul prezinta o stare tehnica si estetica satisfacatoare.

Alte informatii

Bunul prezinta un grad avansat de depreciere fizica si morala. La data inspectiei caroseria autospecialiei prezinta semne ale unor avarii (zgarieturi) si urme avansate de rugina. Opinia evaluatorului este ca autospeciala necesita reparatii parțiale, totodata probabilitatea de procurare a pieselor componente ce trebuie schimbate, este foarte redusa, acest tip de autospeciala nu se mai fabrica la data inspectiei. Evaluatorul nu a putut verifica functionalitatea autospecialiei.

Informatii transmise de proprietar cu privire la starea tehnica a bunului mobil

Motorul si cutia de viteze functionale. Rezervor deformat si pompa vacuum defecta.

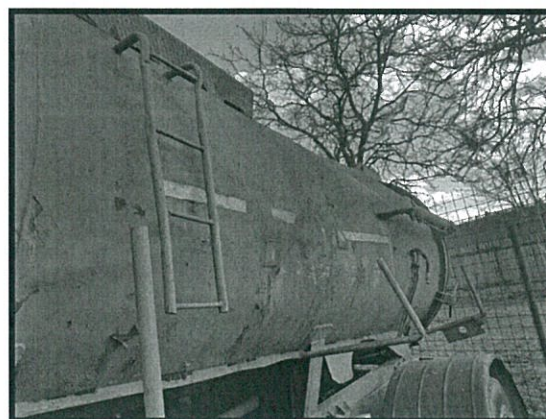
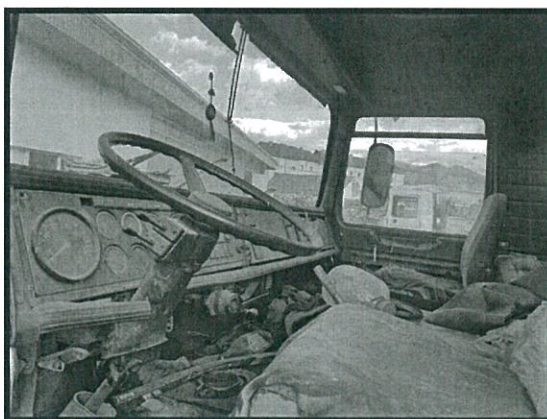
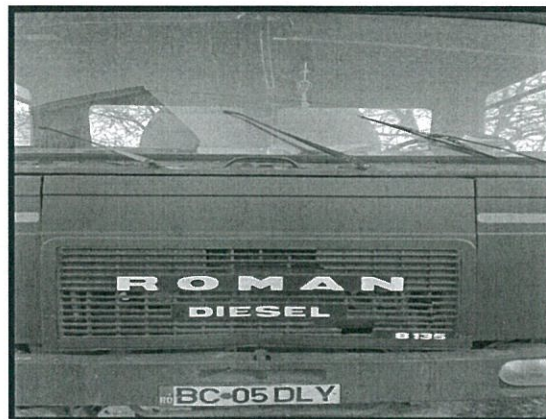

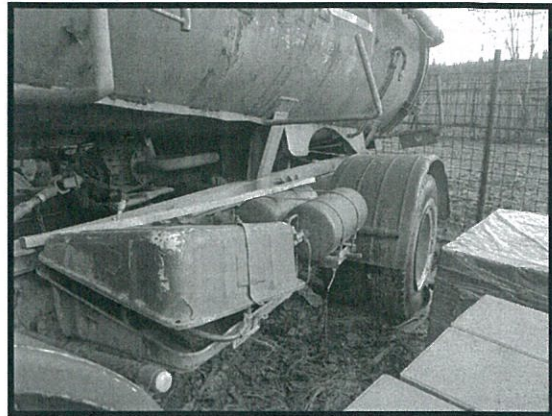
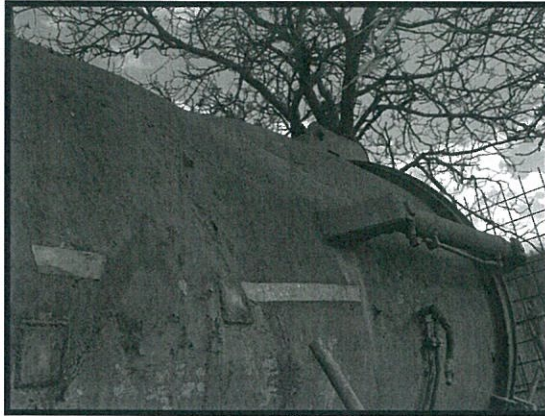

6. REMORCA AGRICOLA

DENUMIRE BUN MOBIL

Capacitate (tone)
Stare tehnica si estetica

Alte informatii

Informatii transmise de proprietar cu privire la starea tehnica a bunului mobil

5

satisfacatoare

Bunul prezinta un grad avansat de depreciere fizica si morala. La data inspectiei buna prezenta urme avansate de rugina. Opinia evaluatorului este ca remorca necesita reparatii parțiale si revizie tehnica.

Lipsa acte, buna necesita reparatii.

REMORCA AGRICOLA

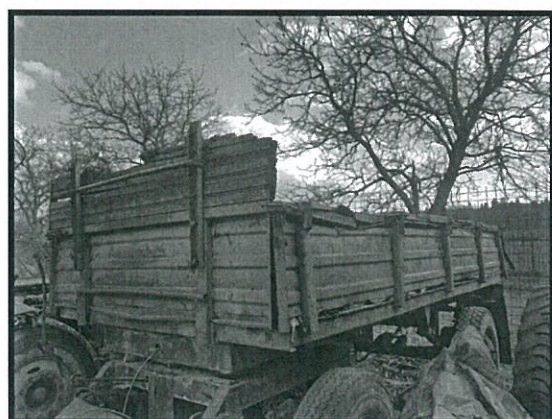
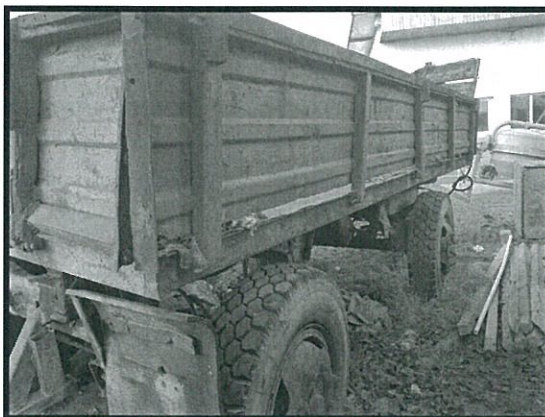

7. BULDOEXCAVATOR CASE

DENUMIRE BUN MOBIL

Documente prezentate de proprietar
Categorica
Marca
Numarul de identificare al vehiculului (serie sasiu)
Anul fabricatiei

CERTIFICAT DE INMATRICULARE NR. 29/ 05.12.2007
BULDOEXCAVATOR
CASE
JJH0047103
1995

BULDOEXCAVATOR CASE



Culoare

Stare tehnica si estetica

Alte informatii

Informatii transmise de proprietar cu privire la starea tehnica a bunului mobil

GALBEN

satisfacatoare

Bunul prezinta un grad avansat de depreciere fizica si morala. La data inspectiei caroseria buldoexcavatorului prezenta semne ale unor avarii (zgarieturi) si urme avansate de rugina. Opinia evaluatorului este ca buldoexcavatorul necesita reparatii partiale, totodata probabilitatea de procurare a pieselor componente ce trebuie schimbate, este foarte redusa, acest tip de buldoexcavator nu se mai fabrica la data inspectiei. Evaluatorul nu a putut verifica functionalitatea buldoexcavatorului.

Functional, limitator cursa brat spate defect, cuplaj pompa hidraulica rupt.

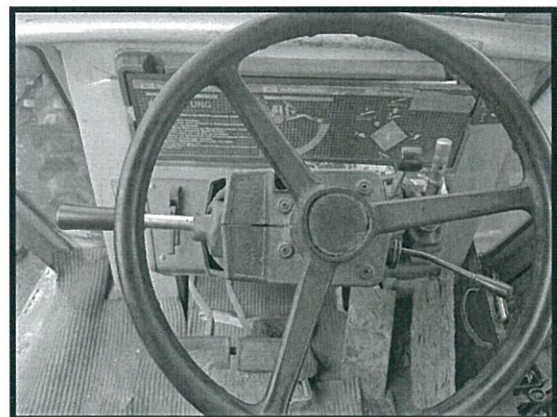
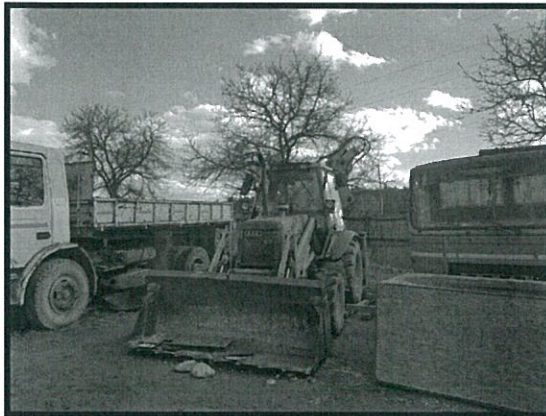

2.3. Descrierea zonei de amplasare

Bunurile mobile supuse evaluării sunt depozitate în locația special amenajată ca garaj al vehiculelor utilizate de UAT Oras Darmanesti, amplasată în Darmanesti, str. Victoriei, jud. Bacau.

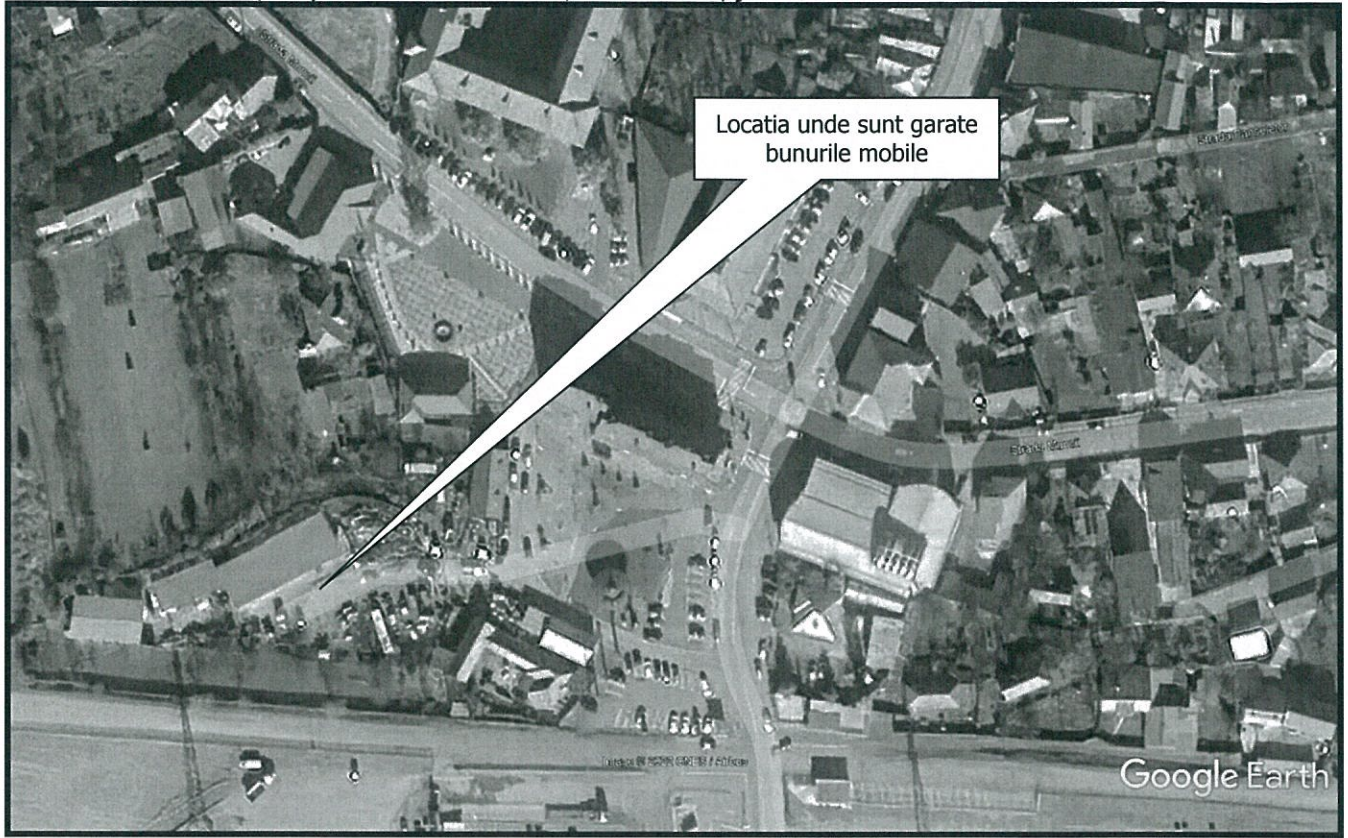

2.4. Analiza cererii, ofertei, echilibrul pietii

Analiza ofertei

Oferta reprezintă numărul de active de același tip care sunt disponibile pentru vânzare sau pentru închiriere la diferite prețuri, pe o piață dată, într-o anumită perioadă de timp. Existența ofertei pentru o anumită proprietate/bun, la un anumit moment, la un anumit preț și într-un anumit loc indică gradul de raritate a celui tip de proprietate/bun.

Oferta de bunuri se manifestă pe două planuri:

- oferta de bunuri noi făcută de producători sau dealeri de bunuri mobile similare;
- oferta de bunuri "second hand" (folosite) făcută de deținătorii de bunuri mobile similare "second hand".

În urma analizei ofertei de bunuri mobile similare cu cel evaluat s-au identificat puține bunuri comparabile oferite de către proprietari / dealeri, iar piața de închiriere este slab dezvoltată pe acest sector.

Exemplificăm o parte din site-urile de unde au fost culese informații pentru bunuri similare cu cel evaluat: olx.ro, autoline.ro, mascus.ro, machinio.com, machinerytrader.ro.

Analiza cererii

Cererea reprezintă numărul de proprietăți/ active de același tip pentru care se manifestă dorința pentru cumpărare sau închiriere, la diferite prețuri, pe o anumită piață, într-un anumit interval de timp. Cererea pentru bunuri mobile similare cu cele evaluate este asigurată de societăți comerciale sau de persoane fizice. Piața românească de utilaje pentru construcții noi a fost relativ stabilă în perioada 2017-2018, situându-se la un nivel de aproximativ 1.100 de unități pe an, corespunzător unei valori de circa 90 de milioane de euro. Pentru 2022, estimările indică o creștere de până la 1.800 de unități, motorul de creștere fiind subvențiile pe fonduri europene, potrivit datelor Asociației Distribuitorilor de Utilaje pentru Construcții (ADUC). "Asadar, ne așteptăm ca la finele anului piața românească de utilaje pentru construcții să înregistreze o creștere de peste 50% față de anul 2019, ajungând la o valoare aproximativă de 140 milioane de euro. În 2021, estimăm o revenire la piața de circa 1.000 de unități, scădere cauzată de închiderea liniilor de finanțare POR 2.1. și POR 2.2.", a declarat Petre Moroianu, secretarul general al ADUC. Potrivit datelor asociației, din punct de vedere structural, în 2019 s-a observat o creștere conjuncturală pentru miniexcavatoare, miniincarcatoare și excavatoare de talie medie.

Sursa: *agendaconstructiilor.ro*

Concluzii: Activitatea preponderentă pentru care sunt utilizate bunurile mobile este cea din domeniul construcțiilor. O analiza detaliata pe clasele de utilaje vandute evidentiaza, insa, o lipsa a investitiilor companiilor de constructii in echipamente specializate, pe fondul insuficientei proiectelor de infrastructura, semnalate de mediul economic in ultimii ani.

Echilibrul pietei

Cererea și oferta sunt componente de bază ale mecanismului pieței. Oferta interacționează cu cererea în determinarea prețului la care vânzătorii sunt dispuși să ofere bunurile pe care cumpărătorii doresc să le cumpere. Oferta și cererea reprezintă, una în raport cu cealaltă, deopotrivă cauză și efect. Relația dintre cerere și ofertă arată gradul de echilibru (sau dezechilibru) care caracterizează piața curentă a bunului.

Prin analiza informațiilor avute la dispoziție se poate concluziona că piața specifică a bunurilor mobile evaluat este o piață a vanzatorilor, oferta fiind inferioara cererii de astfel de bunuri mobile.

CAPITOLUL 3. ANALIZA DATELOR ȘI CONCLUZIILE

3.1. Modul de abordare a valorii

Pornind de la premisele prezentate anterior, evaluatorul a selectionat doua abordari de evaluare a bunului mobil:

- abordarea prin costuri.
- abordarea prin piata.

3.1.1. Abordarea prin costuri

Abordarea prin cost, in cea mai simpla forma a sa, reprezinta costul curent al unui bun mobil din care se scad deprecierea fizica si orice alte forme relevante de depreciere, precum deprecierea functionala, externa/economica, etc.

Abordarea prin cost, este acea abordare a valorii, fundamentata pe principiul substitutiei, conform caruia un cumparator informat, va plati pentru un activ cel mult costul necesar obtinerii unui activ cu aceeasi utilitate, fie prin cumparare, fie prin construire.

Acesta abordarea, este adecvata in situatia de fata, intrucat sunt intrunite urmatoarele conditii specifice de evaluare precum:

- bunul satisface o cerere economica prin utilitatea pe care o ofera;
- bunul are o durata de utilizare ramasa rezonabila;
- bunul are o continuare a utilizarii prezente practica;
- bunul are o utilizare alternativa nefezabila.

Prima etapa a abordarii prin cost al unui bun este estimarea valorii prin determinarea fie a costului curent de inlocuire (de nou), fie a costului de reproducere/reconstruire, care ar putea oferi aceeași utilitate, din care se deduc elementele de depreciere fizica, functionala si economica.

Relatia de calcul este:

$$V_p = \text{CIB} - \text{Deprecierea (fizica + functionala + externa)}$$

Costul de înlocuire este costul estimat pentru a construi sau achizitiona, la data evaluarii, un activ care sa ofere cea mai apropiata utilitate echivalenta cu cea a proprietatii evaluate.

Estimarea costului de inlocuire

Determinarea costului curent (de nou) al unui activ se poate realiza prin mai multe metode intre care cele mai importante sunt:

- Metoda devizului (a insumarii);
- Indexarea;
- Metoda cost-capacitate.

Metoda devizului sau a insumarii presupune descompunerea activului pe componente individuale astfel incat suma acestora sa reflecte costul de nou al intregului. Astfel estimarea costului de nou presupune includerea numai a acelor costuri normale, tipice, respectiv a costurilor directe si indirecte, costurile neobisnuite, atipice fiind excluse.

Indexarea este o metoda de estimare a costului de reconstruire si nu a celui de inlocuire a unui activ, ce presupune aplicarea unui indice de pret adecvat asupra costului istoric al bunului, transformand astfel costul istoric cunoscut intr-un cost curent.

Metoda cost-capacitate are la baza metodologia potrivita careia in realitate nu toate costurile bunurilor variaza intr-o relatie liniara cu dimensiunea, ci exponential. Factorul exponential poate fi obtinut din informatii publice sau poate fi propriu, calculat.

Estimarea deprecierei cumulate

A doua etapă în abordarea prin cost este determinarea deprecierei și scăderea acesteia din costul de înlocuire sau din costul de reproducere, pentru a determina costul de înlocuire net (CIN). Deprecierea este definita ca fiind o pierdere de valoare a utilitatii unui activ cauzata fie de deteriorarea fizica, de schimbarile tehnologice, ale

schemelor de evoluție ale cererii, de modificările mediului înconjurător și care se concretizează într-o pierdere de valoare. Deprecierea poate fi recuperabilă sau nerecuperabilă, în sensul că orice formă de depreciere fie se poate remedia convenabil din punct de vedere economic, fie nu, întrucât creșterile în utilitate și valoare rezultate ar fi cu mult mai mici decât cheltuielile pentru remediere. Cauzele pierderilor de utilitate sau de valoare ale unui bun sunt deprecierea (uzura) fizică, deprecierea funcțională și deprecierea economică.

Deprecierea (uzura) fizică reprezintă o pierdere a utilității unui bun cauzată de deteriorare fizică a lui sau a componentelor sale, expunere la diverși agenți atmosferici, suprasolicitare și de alți factori similari și care se concretizează într-o pierdere de valoare. Cuantificarea deprecierei fizice recuperabile se face prin costul de înlăturare a deficienței, iar cuantificarea deprecierei fizice nerecuperabile se face prin luarea în considerare a vârstei activului, a duratei de viață așteptată totală și a celei rămase.

Durata de viață a unui activ poate fi: durata de viață utilă, durata de viață economică.

Cuantificarea deprecierei fizice se face prin raportul procentual între vârsta efectivă și durata de viață utilă a bunului.

$$\% Df = \frac{\text{Varsta efectivă } (V_{ef})}{\text{Varsta efectivă} + \text{Durata de viață utilă rămasă} (DVUR)} \times 100$$

Vârsta efectivă (V_{ef}) reflectă starea și utilitatea bunului și se determină numai în urma inspecției acestuia și a componentelor sale.

Durata de viață utilă (DVU) este perioada totală de timp în care se așteaptă ca un activ să genereze beneficii economice pentru proprietarul lui.

Durata de viață economică (DVE) este perioada totală de timp în care se așteaptă ca un activ să genereze beneficii economice pentru proprietarul lui și pentru alți utilizatori ulteriori.

Durata de viață utilă rămasă (DVUR) este numărul de ani estimați în care un activ, cu o anumită vârstă efectivă, se așteaptă să mai fie utilizat, la sfârșitul carierei bunului va fi retras din exploatare.

$$DVUR = DVU - V_{ef}$$

Deprecierea funcțională este o pierdere de utilitate cauzată de ineficiențele sau neadecvările activului subiect în comparație cu substitutul său și care se concretizează într-o pierdere de valoare.

Există două forme ale deprecierei funcționale:

- existența unei cheltuieli de capital excedentare (adică a unei investiții suplimentare), care poate fi cauzată de schimbări în proiectare, materiale de construcții, tehnologii de construcție sau de fabricație care permit construirea activelor moderne echivalente cu cheltuieli de capital mai mici decât cele încorporate în activul subiect;
- existența unor cheltuieli de funcționare excedentare, care pot fi cauzate de îmbunătățiri ale proiectului sau de o capacitate excedentară, schimbări care au drept rezultat disponibilitatea unor active echivalente moderne, cu cheltuieli de exploatare mai mici decât cele ale activului subiect.

Deprecierea funcțională din supradimensionare se calculează ca diferența dintre costul curent de reproducere (mai mare) și costul curent de înlocuire (mai mic) al activului subiect. În ce privește cheltuielile de exploatare excedentare, în cazul unui activ de natură mașinilor și echipamentelor industriale, acestea se pot referi la:

- cheltuieli salariale mai mari ale mașinilor și echipamentelor industriale subiect, generate de necesitatea angajării mai multor operatori față de cei existenți la un activ modern echivalent;
- consumul excedent de combustibil: al mașinilor și echipamentelor industriale subiect față de substitutelor lor moderne;
- mai multe rebuturi și pierderi generate de mașinile și echipamentele industriale subiect față de substitutelor lor moderne.

Cuantificarea deprecierei funcționale, cauzată de cheltuielile de exploatare excedentare, se face prin actualizarea cheltuielilor de exploatare excedentare, previzionate pe durata de viață utilă rămasă a activului, cu o rată de actualizare adecvată, de obicei, egală cu costul mediu ponderat al capitalului.

Deprecierea funcțională din costurile de exploatare excedentare este cauzată de costurile de exploatare sau de producție excedentare, la care se va face, în general, referire ca depreciere din exploatare. În general, utilajele evaluate au consumuri suplimentare de combustibil: ceea ce generează costuri suplimentare. De asemenea, s-au avut în vedere diferențele existente între bunurile evaluate și cele moderne.

Deprecierea externă/economică este orice pierdere de utilitate cauzată de factori economici sau de localizare veniți din exteriorul activului, care reduc cererea de produse și servicii generate de proprietatea activului sau care măjorează cheltuielile de exploatare ale acestuia (prețuri majorate la materii prime, manoperă ori utilități fără o creștere în prețul produsului), conducând astfel la o pierdere de valoare. De câte ori nivelul de exploatare al unei instalații sau al unui activ este semnificativ mai scăzut decât capacitatea cotelată sau proiectată, activul respectiv este mai puțin valoros decât ar fi fost altfel. Se poate utiliza o penalitate pentru inutilitate, în scopul cuantificării pierderii de valoare, din această formă a deprecierei economice. Această capacitate neutilizată

va trebui reflectata in estimarea deprecierei. In scopul cuantificării pierderii de valoare, din această forma a deprecierei economice, se utilizeaza penalitatea pentru utilitate.

Desfasurarea calculului si corecțiile efectuate sunt prezentate in Anexa 2.

3.1.2. Abordarea prin piata

Abordarea prin piata este definita ca fiind abordarea care ofera o indicatie asupra valorii prin compararea activului subiect cu active identice sau similare al caror pret se cunoaste, pentru a ajunge la o indicație asupra valorii acestuia. In abordarea prin piata, evaluatorul formuleaza o opinie asupra valorii, in urma analizei unor bunuri mobile similare si compararii acestora cu bunurile subiect si care au fost vandute recent, au fost oferite spre vanzare sau sunt in faza de contractare. Astfel, preturile si informatiile referitoare la tranzactii sunt analizate, comparate si corectate in functie de asemanari si diferentieri. O premisa importanta a abordarii prin piata este faptul ca valoarea de piata a bunurilor este raliata la preturile bunurilor comparabile, concurente.

Acest tip de abordare se bazeaza pe principiul substitutiei care presupune ca un cumparator informat nu ar plati mai mult pentru un bun decat costul achizitionarii unui bun comparabil care are aceeasi utilitate.

Aplicarea acestei abordari implica culegerea de la dealeri a unor preturi de vanzare ale unor produse similare, cu caracteristici cat mai apropiate de cele ale bunului evaluat, rezultate in urma unor tranzactii cat mai recente de echipamente noi sau de pe piata second-hand, culegerea de preturi de vanzare din cataloage, reclame ziare si din vanzari private sau prin licitatie. Abordarea prin piata presupune aplicarea unor corectii foarte atent alese in functie de diferentele dintre caracteristicile fiecarei comparabile si cele ale bunului evaluat, corectii ce se aplica in sensul anularii diferentelor dintre comparabila si bunul evaluat. Intrucat este dificil de găsit bunuri mobile comparabile identice cu cel în cauză, trebuie aplicate corecții ale prețurilor bunurilor mobile similare vândute pentru a asigura comparabilitatea între acestea pe baza diferențelor între caracteristicile lor esențiale, numite elemente de comparație. Unele dintre elementele de comparație sunt: originea si varsta efectiva a comparabilei, starea (conditia) activului subiect si cea a activelor comparabile, capacitatea de productie a comparabilelor cu cea a subiectului in cauza, caracteristici accesorii, locatia, producatorul, motivatia cumparatorului si vanzatorului, finantarea, calitatea, cantitatea, data vanzarii si tipul vanzarii.

In forma cea mai simplă, abordarea prin piata poate fi reprezentată după cum urmează:

Valoarea bunului mobil comparabil ± corecții = indicatia asupra valorii bunului mobil subiect

Rezultatul aplicarii abordarii prin piata este valoarea corectata obtinuta in urma aplicarii celei mai mici corectii totale absolute, cel mai mic numar de corectii si cea mai mica corectie procentuala.

Tehnicile de comparatie folosite sunt:

- Tehnica identificarii: stabileste valoarea unui bun mobil prin comparatie cu bunuri mobile similare care au un pret de vanzare cunoscut, dat de ghiduri/cataloge specializate.
- Tehnica asimilarii: stabileste valoarea bunului mobil bazandu-se pe analiza unor comparabile similare care au parametri esentiali apropiati ca marime, dar nu identici, folosind ca baza de comparatie o masura a utilitatii (marimea, capacitatea, etc)
- Tehnica procentajului din cost: stabileste raportul dintre pretul de vanzare si costul brut curent a bunului mobil la data vanzarii.

Analiza comparativa se bazeaza pe asemanarile si diferentele intre active si conditiile de tranzactionare. Atunci cand exista o piata activ abordarea prin comparatia vanzarilor este cea mai sigura metoda intrucat o piata activa furnizeaza un numar suficient de vanzari de proprietati comparabile care pot fi verificate independent prin intermediul unor surse sigure, informatii verificabile.

Procedura de baza este colectarea de date in privinta vanzarilor si ofertelor de proprietati asemanatoare, determinarea gradului de comparabilitate cu proprietatea in cauza, stabilirea elementelor potrivite de comparatie, colectarea si sistematizarea informatiilor, analizarea si ajustarea informatiilor precum si aplicarea rezultatelor subiectului.

Ca elemente de comparatie sunt utilizate urmatoarele:

- ☞ drept de proprietate transmis;
- ☞ conditii de finantare;
- ☞ conditii de finantare;
- ☞ conditii de vanzare;
- ☞ cheltuieli necesare imediat dupa cumparare;
- ☞ conditii de piata;
- ☞ anul fabricatiei;
- ☞ starea tehnica si estetica;
- ☞ accidente anterioare, lipsuri, defectiuni;
- ☞ elemente lipsa/defecte/ reparatii necesare.

In estimarea valorii bunurilor mobile au fost utilizate urmatoarele bunuri comparabile:

1. AUTOUTILITARA OPEL MOVANO

COMPARABILA 1: Autoutilitara Opel Movano, anul fabricatiei 2005, cutie de viteze manuala, combustibil motorina, tractiune fata. Autoutilitara este intr-o stare tehnica satisfacatoare si indeplineste conditiile de circulatie. Autoutilitara a fost scoasa la vanzare la data evaluarii la pretul de 2.700 euro. Informatia este credibila, fiind preluata de pe site-ul olx.ro. Comparabila a fost verificata telefonic.

COMPARABILA 2: Autoutilitara Opel Movano, anul fabricatiei 2003, cutie de viteze manuala, combustibil motorina, tractiune fata. Autoutilitara intr-o stare tehnica satisfacatoare si indeplineste conditiile de circulatie. Autoutilitara a fost scoasa la vanzare la data evaluarii la pretul de 2.700 euro. Informatia este credibila, fiind preluata de pe site-ul olx.ro. Comparabila a fost verificata telefonic.

COMPARABILA 3: Autoutilitara Opel Movano, anul fabricatiei 2006, cutie de viteze manuala, combustibil motorina, tractiune fata. Autoutilitara intr-o stare tehnica satisfacatoare si indeplineste conditiile de circulatie. Autoutilitara a fost scoasa la vanzare la data evaluarii la pretul de 2.800 euro. Informatia este credibila, fiind preluata de pe site-ul olx.ro. Comparabila a fost verificata telefonic.

Explicitarea corectiilor:

1. Tranzactiile nu sunt efectuate, acestea sunt oferte de vanzare. Marja de negociere se coreleaza in functie de pretul solicitat; prin aceasta marja se urmareste aducerea comparabilelor la posibile preturi de tranzactionare cat mai apropiate. Spre exemplu: la preturi mari la ofertare corespund marje de negociere mai mari. În cazul de față marja de negociere estimată este de -5%, pe baza informațiilor obținute de la dealer de bunuri mobile similare;
2. Anul fabricatiei, influenteaza valoarea bunurilor, astfel s-au aplicat ajustari procentuale de $\pm 1 \div 2\%$;
3. Starea tehnica a bunului afecteaza valoarea acestuia, astfel s-au aplicat ajustari negative de 1.000 euro pentru toate comparabilele, aferente reparatiilor necesare punerii in functiune a bunului mobil subiect.

2. AUTOBUZ MERCEDES - BENZ O345

COMPARABILA 1: Autobuz Mercedes - Benz O345, anul fabricatiei 2002. Autobuzul este in stare tehnica satisfacatoare si indeplineste conditiile de circulatie. Autobuzul a fost scos la vanzare la data evaluarii la pretul de 4.800 euro. Informatia este credibila, fiind preluata de pe site-ul autoline.ro. Comparabila a fost verificata telefonic.

COMPARABILA 2: Autobuz Mercedes - Benz O345, anul fabricatiei 2003. Autobuzul este in stare tehnica satisfacatoare si indeplineste conditiile de circulatie. Autobuzul a fost scos la vanzare la data evaluarii la pretul de 4.900 euro. Informatia este credibila, fiind preluata de pe site-ul autoline.ro. Comparabila a fost verificata telefonic.

COMPARABILA 3: Autobuz Mercedes - Benz O345, anul fabricatiei 2003. Autobuzul este in stare tehnica satisfacatoare si indeplineste conditiile de circulatie. Autobuzul a fost scos la vanzare la data evaluarii la pretul de 4.900 euro. Informatia este credibila, fiind preluata de pe site-ul autoline.ro. Comparabila a fost verificata telefonic.

Explicitarea corectiilor:

1. Tranzactiile nu sunt efectuate, acestea sunt oferte de vanzare. Marja de negociere se coreleaza in functie de pretul solicitat; prin aceasta marja se urmareste aducerea comparabilelor la posibile preturi de tranzactionare cat mai apropiate. Spre exemplu: la preturi mari la ofertare corespund marje de negociere mai mari. În cazul de față marja de negociere estimată este de -5%, pe baza informațiilor obținute de la dealer de bunuri mobile similare;
2. Anul fabricatiei, influenteaza valoarea bunurilor, astfel s-au aplicat ajustari procentuale de $\pm 5 \div 6\%$;
3. Starea tehnica a bunului afecteaza valoarea acestuia, astfel s-au aplicat ajustari negative de 1.500 euro pentru toate comparabilele, aferente reparatiilor necesare punerii in functiune a bunului mobil subiect.

3. AUTOSPECIALA AB BASCULANTA

COMPARABILA 1: Autospeciala basculanta Roman, cutie de viteze manuala, combustibil motorina, tractiune spate. Autospeciala este intr-o stare tehnica satisfacatoare si indeplineste conditiile de circulatie. Autospeciala a fost scoasa la vanzare la data evaluarii la pretul de 2.000 euro. Informatia este credibila, fiind preluata de pe site-ul lajumate.ro. Comparabila a fost verificata telefonic.

COMPARABILA 2: Autospeciala basculanta Roman, cutie de viteze manuala, combustibil motorina, tractiune spate. Autospeciala este intr-o stare tehnica satisfacatoare si indeplineste conditiile de circulatie. Autospeciala a fost scoasa la vanzare la data evaluarii la pretul de 2.000 euro. Informatia este credibila, fiind preluata de pe site-ul olx.ro. Comparabila a fost verificata telefonic.

COMPARABILA 3: Autospeciala basculanta Roman, cutie de viteze manuala, combustibil motorina, tractiune spate. Autospeciala este intr-o stare tehnica satisfacatoare si indeplineste conditiile de circulatie. Autospeciala a

fost scoasa la vanzare la data evaluarii la pretul de 2.000 euro. Informatia este credibila, fiind preluata de pe site-ul lajumate.ro. Comparabila a fost verificata telefonic.

Explicitarea corectiilor:

1. Tranzactiile nu sunt efectuate, acestea sunt oferte de vanzare. Marja de negociere se coreleaza in functie de pretul solicitat; prin aceasta marja se urmareste aducerea comparabilelor la posibile preturi de tranzactionare cat mai apropiate. Spre exemplu: la preturi mari la ofertare corespund marje de negociere mai mari. În cazul de față marja de negociere estimată este de -5%, pe baza informațiilor obținute de la dealer de bunuri mobile similar.

4. AUTOSPECIALA MACARA + CONTAINER

COMPARABILA 1: Autospeciala basculanta Roman, cutie de viteze manuala, combustibil motorina, tractiune spate. Autospeciala este intr-o stare tehnica satisfacatoare si indeplineste conditiile de circulatie. Autospeciala a fost scoasa la vanzare la data evaluarii la pretul de 2.000 euro. Informatia este credibila, fiind preluata de pe site-ul lajumate.ro. Comparabila a fost verificata telefonic.

COMPARABILA 2: Autospeciala basculanta Roman, cutie de viteze manuala, combustibil motorina, tractiune spate. Autospeciala este intr-o stare tehnica satisfacatoare si indeplineste conditiile de circulatie. Autospeciala a fost scoasa la vanzare la data evaluarii la pretul de 2.000 euro. Informatia este credibila, fiind preluata de pe site-ul olx.ro. Comparabila a fost verificata telefonic.

COMPARABILA 3: Autospeciala basculanta Roman, cutie de viteze manuala, combustibil motorina, tractiune spate. Autospeciala este intr-o stare tehnica satisfacatoare si indeplineste conditiile de circulatie. Autospeciala a fost scoasa la vanzare la data evaluarii la pretul de 2.000 euro. Informatia este credibila, fiind preluata de pe site-ul lajumate.ro. Comparabila a fost verificata telefonic.

Explicitarea corectiilor:

1. Tranzactiile nu sunt efectuate, acestea sunt oferte de vanzare. Marja de negociere se coreleaza in functie de pretul solicitat; prin aceasta marja se urmareste aducerea comparabilelor la posibile preturi de tranzactionare cat mai apropiate. Spre exemplu: la preturi mari la ofertare corespund marje de negociere mai mari. În cazul de față marja de negociere estimată este de -5%, pe baza informațiilor obținute de la dealer de bunuri mobile similar.
2. Starea tehnica a bunului afecteaza valoarea acestuia, astfel s-au aplicat ajustari negative de 300 euro pentru toate comparabilele, aferente reparatiilor necesare punerii in functiune a bunului mobil subiect.
3. Caracteristicile tehnice a bunului afecteaza valoarea acestuia, astfel s-au aplicat ajustari negative de 500 euro pentru toate comparabilele, aferente diferentei de dotari intre comparabile si bunul mobil subiect.

5. AUTOVEHICUL SPECIAL VIDANJA

COMPARABILA 1: Autospeciala basculanta Roman, cutie de viteze manuala, combustibil motorina, tractiune spate. Autospeciala este intr-o stare tehnica satisfacatoare si indeplineste conditiile de circulatie. Autospeciala a fost scoasa la vanzare la data evaluarii la pretul de 2.000 euro. Informatia este credibila, fiind preluata de pe site-ul lajumate.ro. Comparabila a fost verificata telefonic.

COMPARABILA 2: Autospeciala basculanta Roman, cutie de viteze manuala, combustibil motorina, tractiune spate. Autospeciala este intr-o stare tehnica satisfacatoare si indeplineste conditiile de circulatie. Autospeciala a fost scoasa la vanzare la data evaluarii la pretul de 2.000 euro. Informatia este credibila, fiind preluata de pe site-ul olx.ro. Comparabila a fost verificata telefonic.

COMPARABILA 3: Autospeciala basculanta Roman, cutie de viteze manuala, combustibil motorina, tractiune spate. Autospeciala este intr-o stare tehnica satisfacatoare si indeplineste conditiile de circulatie. Autospeciala a fost scoasa la vanzare la data evaluarii la pretul de 2.000 euro. Informatia este credibila, fiind preluata de pe site-ul lajumate.ro. Comparabila a fost verificata telefonic.

Explicitarea corectiilor:

1. Tranzactiile nu sunt efectuate, acestea sunt oferte de vanzare. Marja de negociere se coreleaza in functie de pretul solicitat; prin aceasta marja se urmareste aducerea comparabilelor la posibile preturi de tranzactionare cat mai apropiate. Spre exemplu: la preturi mari la ofertare corespund marje de negociere mai mari. În cazul de față marja de negociere estimată este de -5%, pe baza informațiilor obținute de la dealer de bunuri mobile similar.
2. Caracteristicile tehnice a bunului afecteaza valoarea acestuia, astfel s-au aplicat ajustari negative de 300 euro pentru toate comparabilele, aferente diferentei de dotari intre comparabile si bunul mobil subiect.

6. REMORCA AGRICOLA

COMPARABILA 1: Remorca agricola, capacitate de incarcare: 5 tone. Remorca este intr-o stare tehnica satisfacatoare si indeplineste conditiile de circulatie. Remorca agricola a fost scoasa la vanzare la data evaluarii la

pretul de 1.000 euro. Informatia este credibila, fiind preluata de pe site-ul olx.ro. Comparabila a fost verificata telefonic.

COMPARABILA 2: Remorca agricola, capacitate de incarcare: 5 tone. Remorca este intr-o stare tehnica satisfacatoare si indeplineste conditiile de circulatie. Remorca agricola a fost scoasa la vanzare la data evaluarii la pretul de 1.011 euro. Informatia este credibila, fiind preluata de pe site-ul publi24.ro. Comparabila a fost verificata telefonic.

COMPARABILA 3: Remorca agricola, capacitate de incarcare: 5 tone. Remorca este intr-o stare tehnica satisfacatoare si indeplineste conditiile de circulatie. Remorca agricola a fost scoasa la vanzare la data evaluarii la pretul de 1.100 euro. Informatia este credibila, fiind preluata de pe site-ul publi24.ro. Comparabila a fost verificata telefonic.

Explicitarea corectiilor:

1. Tranzactiile nu sunt efectuate, acestea sunt oferte de vanzare. Marja de negociere se coreleaza in functie de pretul solicitat; prin aceasta marja se urmareste aducerea comparabilelor la posibile preturi de tranzactionare cat mai apropiate. Spre exemplu: la preturi mari la ofertare corespund marje de negociere mai mari. În cazul de față marja de negociere estimată este de -5%, pe baza informațiilor obținute de la dealer de bunuri mobile similar.

7. BULDOEXCAVATOR CASE

COMPARABILA 1: Buldoexcavator marca CASE, anul fabricatiei 1995. Bunul mobil este intr-o stare tehnica si estetica satisfacatoare, indeplineste conditiile de functionare dar necesita reparatii partiale si revizie tehnica. Bunul mobil a fost scos la vanzare la data evaluarii la pretul de 8.500 euro. Informatia este credibila, fiind preluata de pe site-ul camioane-utilaje.ro. Comparabila a fost verificata telefonic.

COMPARABILA 2: Buldoexcavator marca CASE, anul fabricatiei 1995. Bunul mobil este intr-o stare tehnica si estetica satisfacatoare, indeplineste conditiile de functionare dar necesita reparatii partiale si revizie tehnica. Bunul mobil a fost scos la vanzare la data evaluarii la pretul de 8.628 euro. Informatia este credibila, fiind preluata de pe site-ul machinio.ro. Comparabila a fost verificata telefonic.

COMPARABILA 3: Buldoexcavator marca CASE, anul fabricatiei 1994. Bunul mobil este intr-o stare tehnica si estetica satisfacatoare, indeplineste conditiile de functionare dar necesita reparatii partiale si revizie tehnica. Bunul mobil a fost scos la vanzare la data evaluarii la pretul de 8.721 euro. Informatia este credibila, fiind preluata de pe site-ul machinio.ro. Comparabila a fost verificata telefonic.

Explicitarea corectiilor:

1. Tranzactiile nu sunt efectuate, acestea sunt oferte de vanzare. Marja de negociere se coreleaza in functie de pretul solicitat; prin aceasta marja se urmareste aducerea comparabilelor la posibile preturi de tranzactionare cat mai apropiate. Spre exemplu: la preturi mari la ofertare corespund marje de negociere mai mari. În cazul de față marja de negociere estimată este de -15%, pe baza informațiilor obținute de la dealer de bunuri mobile similar.
2. Starea tehnica a bunului afecteaza valoarea acestuia, astfel s-au aplicat ajustari negative de 1.500 euro pentru toate comparabilele, aferente reparatiilor partiale si reviziei tehnice a bunului mobil subiect.

Desfasurarea calculelor si ajustari efectuate sunt prezentate in Anexele 3,5,7,9,11,13 si 15.

CAPITOLUL 4. ESTIMAREA VALORII FINALE

4.1. Reconcilierea valorilor

Reconcilierea este analiza unor rezultate alternative pentru a ajunge la estimarea finală a valorii. În urma aplicării metodelor de evaluare s-au estimat următoarele valori ale bunului mobil:

Nr. crt.	Specificație	Valoare estimată (lei)	Valoare estimată (euro)
1	Abordarea prin costuri	80.260	16.230
2	Abordarea prin piata	75.680	15.300

Estimarea finală a valorii se realizează având în vedere criteriile specifice, respectiv:

	ABORDAREA PRIN PIATA	ABORDAREA PRIN COST
ADECVAREA	Este o abordare adecvată ținând cont ca scopul evaluării este determinarea valorii de piață, deci aceasta abordare este cea mai adecvată	Este o abordare destul de adecvată ținând cont informațiile pe care le avem pentru costul de nou
PRECIZIA	S-au utilizat 3 oferte credibile din aria de piață precizia fiind destul de mare	S-au folosit informații din cataloage de preturi de la producatori sau dealeri cu o precizie mai mica in stabilirea costului de inlocuire de nou
CANTITATEA DE INFORMATII	Cantitate de informatii suficientă, dar puține tranzacții	Cantitate suficientă de informații pentru prețurile de noi

In acest context, ca rezultat al investigațiilor și analizelor efectuate, evaluatorul propune ca valoare de piață a bunurilor mobile aflate in patrimoniului U.A.T. Oras Darmanesti, supuse evaluării, la data de 05.01.2022, este de:

Nr. crt.	Specificatie	Valoare propusa	
		Lei	Euro
1	AUTOUTILITARA OPEL MOVANO, NR. DE IDENTIF. VN1F9CUL633001427	7.960	1.610
2	AUTOBUZ MERCEDES - BENZ O345, NR. DE IDENTIF. MB67100013222246	11.520	2.330
3	AUTOSPECIALA AB BASCULANTA, NR. DE IDENTIF. UU4940020W0090489	9.400	1.900
4	AUTOSPECIALA MACARA + CONTAINER, NR. DE IDENTIF. 94059	5.440	1.100
5	AUTOVEHICUL SPECIAL VIDANJA, NR. DE IDENTIF. 97450	7.910	1.600
6	REMORCA AGRICOLA	4.200	850
7	BULDOEXCAVATOR CASE, SERIE JJH0047103	29.250	5.910
TOTAL GENERAL		75.680	15.300

Nota 1: Valorile estimate in urma evaluării reprezinta **valoarea de piata** si poate constitui o baza pentru valorificarea bunurilor prin licitatie sau negociere directa.

Nota 2: Valorile prezentate ca opinie in prezentul raport de evaluare **nu includ TVA**.

Nota 3: Evaluarea este o opinie asupra unei valori.

Notă 4: Valorile estimate sunt valabile la data evaluării, in ipotezele si ipotezele speciale, cuprinse la cap. 1 punctul 1.8. al prezentului raport, urmând a fi corectată ori de câte ori piața o cere.

Evaluatorul consideră că valoarea de mai sus este realista si poate constitui bază pentru stabilirea pretului de tranzactionare, sub rezerva ipotezelor si ipotezelor speciale.

4.2. Calificarile evaluatorului

Evaluarea s-a efectuat de catre Evaluator autorizat, membru titular ANEVAR Dorin ARBANAȘ – MOCANU, nr. legitimație 10283.

Elaborat de

DORIN ARBANAȘ - MOCANU

Evaluator autorizat, membru titular ANEVAR







CENTRALIZATOR

VALOARE ESTIMATA PRIN APLICAREA ABORDARIILOR IN EVALUARE				
Nr. Crt	Specificatie	Metoda de evaluare	Valoare estimata (lei)	Valoare estimata (euro)
1	AUTOUTILITARA OPEL MOVANO, NR. DE IDENTIF. VN1F9CUL633001427	Abordarea prin cost	8.590	1.740
2	AUTOBUZ MERCEDES - BENZ O345, NR. DE IDENTIF. NMB67100013222246	Abordarea prin cost	12.300	2.490
3	AUTOSPECIALA AB BASCULANTA, NR. DE IDENTIF. UL4940020W0090489	Abordarea prin cost	9.640	1.950
4	AUTOSPECIALA MACARA + CONTAINER, NR. DE IDENTIF. 94059	Abordarea prin cost	6.030	1.220
5	AUTOVEHICUL SPECIAL VIDANJA, NR. DE IDENTIF. 97450	Abordarea prin cost	8.630	1.740
6	REMORCA AGRICOLA	Abordarea prin cost	4.510	910
7	BULDOEXCAVATOR CASE, SERIE JJH0047103	Abordarea prin cost	30.560	6.180
	Total		80.260	16.230
1	AUTOUTILITARA OPEL MOVANO, NR. DE IDENTIF. VN1F9CUL633001427	Abordarea prin piata	7.960	1.610
2	AUTOBUZ MERCEDES - BENZ O345, NR. DE IDENTIF. NMB67100013222246	Abordarea prin piata	11.520	2.330
3	AUTOSPECIALA AB BASCULANTA, NR. DE IDENTIF. UL4940020W0090489	Abordarea prin piata	9.400	1.900
4	AUTOSPECIALA MACARA + CONTAINER, NR. DE IDENTIF. 94059	Abordarea prin piata	5.440	1.100
5	AUTOVEHICUL SPECIAL VIDANJA, NR. DE IDENTIF. 97450	Abordarea prin piata	7.910	1.600
6	REMORCA AGRICOLA	Abordarea prin piata	4.200	850
7	BULDOEXCAVATOR CASE, SERIE JJH0047103	Abordarea prin piata	29.250	5.910
	Total		75.680	15.300

VALORI PROPUSE DE EVALUATOR				
Nr. Crt	Specificatie	Metoda de evaluare	Valoare propusa (lei)	Valoar propusa (euro)
1	AUTOUTILITARA OPEL MOVANO, NR. DE IDENTIF. VN1F9CUL633001427	Abordarea prin piata	7.960	1.610
2	AUTOBUZ MERCEDES - BENZ O345, NR. DE IDENTIF. NMB67100013222246	Abordarea prin piata	11.520	2.330
3	AUTOSPECIALA AB BASCULANTA, NR. DE IDENTIF. UL4940020W0090489	Abordarea prin piata	9.400	1.900
4	AUTOSPECIALA MACARA + CONTAINER, NR. DE IDENTIF. 94059	Abordarea prin piata	5.440	1.100
5	AUTOVEHICUL SPECIAL VIDANJA, NR. DE IDENTIF. 97450	Abordarea prin piata	7.910	1.600
6	REMORCA AGRICOLA	Abordarea prin piata	4.200	850
7	BULDOEXCAVATOR CASE, SERIE JJH0047103	Abordarea prin piata	29.250	5.910
	TOTAL GENERAL		75.680	15.300



**ESTIMAREA VALORII BUNULUI MOBIL
ABORDAREA PRIN PIATA**

Elemente de comparatie	Subiect	Comparabila 1	Comparabila 2	Comparabila 3
SPECIFICATIE CRITERII ELEMENTE DE COMPARATIE	AUTOUTILITARA OPEL MOVANO	AUTOUTILITARA OPEL MOVANO	AUTOUTILITARA OPEL MOVANO	AUTOUTILITARA OPEL MOVANO
Numar de identificare	VN1F9CUL633001427			
Provenienta informatiilor comparabile		olx.ro	olx.ro	publi24.ro
FOTOGRAFII				
Pret vanzare (euro)		2.700	2.700	2.800
Tip tranzactie / oferta	-	OFERTA	OFERTA	OFERTA
Ajustare %		-5%	-5%	-5%
Ajustare valorica (euro)		-135	-135	-140
Pret ajustat (euro)		2.565	2.565	2.660
AJUSTARI SPECIFICE TRANZACTIONARII				
Drept de proprietate transmis	absolut	absolut	absolut	absolut
Ajustare %		0%	0%	0%
Ajustare valorica (euro)		0	0	0
Pret ajustat (euro)		2.565	2.565	2.660
Conditii de finantare	plata integrala	plata integrala	plata integrala	plata integrala
Ajustare %		0%	0%	0%
Ajustare valorica (euro)		0	0	0
Pret ajustat (euro)		2.565	2.565	2.660
Conditii de vanzare	de piata	de piata	de piata	de piata
Ajustare %		0%	0%	0%
Ajustare valorica (euro)		0	0	0
Pret ajustat (euro)		2.565	2.565	2.660
Cheltuieli necesare imediat dupa cumparare	nu e cazul	similar	similar	similar
Ajustare %		0%	0%	0%
Ajustare valorica (euro)		0	0	0
Pret ajustat (euro)		2.565	2.565	2.660
Conditii de piata	data evaluarii	valabil la data evaluarii	valabil la data evaluarii	valabil la data evaluarii
Ajustare %		0%	0%	0%
Ajustare valorica (euro)		0	0	0
Pret ajustat (euro)		2.565	2.565	2.660
AJUSTARI SPECIFICE BUNULUI MOBIL				
Marca / tip	AUTOUTILITARA OPEL MOVANO	AUTOUTILITARA OPEL MOVANO	AUTOUTILITARA OPEL MOVANO	AUTOUTILITARA OPEL MOVANO
Ajustare %		0%	0%	0%
Ajustare valorica (euro)		0	0	0
Pret ajustat (euro)		2.565	2.565	2.660
Anul fabricatiei	2004	2005	2003	2006
Ajustare %		-1%	1%	-2%
Ajustare valorica (euro)		-26	26	-53
Pret ajustat (euro)		2.539	2.591	2.607
Stare tehnica	nesatisfacatoare	stare de functionare	stare de functionare	stare de functionare
Ajustare %		-1.000	-1.000	-1.000
Ajustare valorica (euro)		-1.000	-1.000	-1.000
Pret ajustat (euro)		1.539	1.591	1.607
Caracteristici tehnice	standard	similar	similar	similar
Ajustare %		0%	0%	0%
Ajustare valorica (euro)		0	0	0
Pret ajustat (euro)		1.539	1.591	1.607
Accidente anterioare, lipsuri, defectiuni	nu e cazul	nu e cazul	nu e cazul	nu e cazul
Ajustare %		0%	0%	0%
Ajustare valorica (euro)		0	0	0
Pret ajustat (euro)		1.539	1.591	1.607
Elemente lipsa/defecte/ reparatii necesare	nu e cazul	nu e cazul	nu e cazul	nu e cazul
Ajustare %		0%	0%	0%
Ajustare valorica (euro)		0	0	0
PRET AJUSTAT (euro)		1.539	1.591	1.607
Numar corectii		2	2	2
AJUSTARE TOTALA NETA ABSOLUTA		1.161	1.109	1.193
AJUSTARE TOTALA NETA PROCENTUALA		42,99%	41,09%	42,61%
AJUSTARE TOTALA BRUTA ABSOLUTA		1.161	1.161	1.193
AJUSTARE TOTALA BRUTA PROCENTUALA		42,99%	42,99%	42,61%
PRET AJUSTAT ROTUNJIT		1.540,00	1.590,00	1.610,00
Valoare adoptata fara TVA (rotunjita) (EURO)		1.610		
Valoare adoptata fara TVA (rotunjita) (LEI)		7.960		



**ESTIMAREA VALORII BUNULUI MOBIL
ABORDAREA PRIN COSTURI**





Anexa 4

DENUMIRE BUN MOBIL	AUTOBUZ MERCEDES - BENZ O345				
PREZENTARE DATE CONSTRUCTIVE					
Documente prezentate	CARTEA DE IDENTITATE A VEHICULULUI SERIA H NR. 894881				
Numar de inmatriculare	BC 10 BUS				
Categoria	AUTOBUZ M3				
Caroseria	CA standard				
Marca	MERCEDES - BENZ				
Tip/ varianta	O345				
Numar de omologare	CAME220011BC0R0				
An fabricatie	1997				
Numar de identificare	NMB6710001322246				
Capacitatea cilindrica (cm ³)	9973				
Putere maxima (kw)	155				
Motor tip/ serie	CM449HLA/ 50000012				
Combustibil	MOTORINA				
Tractiune	SPATE				
Culoare	ALB ALBASTRU				
Starea tehnica	Bunul prezinta o stare tehnica si estetica satisfacatoare.				
Alte informatii	Bunul prezinta un grad avansat de depreciere fizica si morala. La data inspectiei autobuzul avea semnalizarea stanga - sparta, stopul stanga spate - spart, geamul de la usa de acces dreapta spate - spart, oglinda dreapta - lipsa, caroseria prezinta semne ale unor avarii (zgarieturi) si urme avansate de rugina. Evaluatorul nu a putut verifica functionalitatea autobuzului.				
Informatii transmise de proprietar cu privire la starea tehnica a bunului mobil	Motor functional, perne aer defecte, usa din dreapta spate are geamul spart.				
DATELE DE BAZA PRIVIND CALCULUL DE EVALUARE	Pondere (%)	Depreciere (%)		Valoare (lei)	Valoare (euro)
Cost de inlocuire de nou				420.410	85.000
Deprecierea fizica (Dfiz.), din care:			70,50%	296.389	59.925
* caroserie	20,00%	70,00%	14,00%	58.857	11.900
* motor	25,00%	65,00%	16,25%	68.317	13.813
* transmisie	15,00%	60,00%	9,00%	37.837	7.650
* directie + suspensie	15,00%	100,00%	15,00%	63.062	12.750
* sistem rulare, pneuri	5,00%	85,00%	4,25%	17.867	3.613
* instalatia electrica	7,00%	55,00%	3,85%	16.186	3.273
* instalatia de franare	8,00%	55,00%	4,40%	18.498	3.740
* tapiserie si anexe	5,00%	75,00%	3,75%	15.765	3.188
Depreciere functionala (Df)			25,00%	105.103	21.250
Depreciere fizica si functionala			95,50%	401.492	81.175
Valoare cost de inlocuire				18.918	3.825
Depreciere economica (De)			35,00%	6.621	1.339
Valoare de piata pentru utilizare in continuare la 05.01.2022				12.297	2.486
Valoare de piata pentru utilizare in continuitate la 05.01.2022 rotunjita				12.300	2.490



Estimare realizata de
SOCIETATEA
AURUM

**ESTIMAREA VALORII BUNULUI MOBIL
ABORDAREA PRIN PIATA**

Elemente de comparatie	Subiect	Comparabila 1	Comparabila 2	Comparabila 3
SPECIFICATIE CRITERII ELEMENTE DE COMPARATIE	AUTOBUZ MERCEDES - BENZ O345	AUTOBUZ MERCEDES - BENZ O345	AUTOBUZ MERCEDES - BENZ O345	AUTOBUZ MERCEDES - BENZ O345
Numar de identificare	NMB6710001322246			
Provenienta informatii comparabile		autoline.ro	autoline.ro	autoline.ro
FOTOGRAFII				
Pret vanzare (euro)		4.800	4.900	4.900
Tip tranzactie / oferta	-	OFERTA	OFERTA	OFERTA
Ajustare %		-5%	-5%	-5%
Ajustare valorica (euro)		-240	-245	-245
Pret ajustat (euro)		4.560	4.655	4.655
AJUSTARI SPECIFICE TRANZACTIONARII				
Drept de proprietate transmis	absolut	absolut	absolut	absolut
Ajustare %		0%	0%	0%
Ajustare valorica (euro)		0	0	0
Pret ajustat (euro)		4.560	4.655	4.655
Conditii de finantare	plata integrala	plata integrala	plata integrala	plata integrala
Ajustare %		0%	0%	0%
Ajustare valorica (euro)		0	0	0
Pret ajustat (euro)		4.560	4.655	4.655
Conditii de vanzare	de piata	de piata	de piata	de piata
Ajustare %		0%	0%	0%
Ajustare valorica (euro)		0	0	0
Pret ajustat (euro)		4.560	4.655	4.655
Cheltuieli necesare imediat dupa cumparare	nu e cazul	similar	similar	similar
Ajustare %		0%	0%	0%
Ajustare valorica (euro)		0	0	0
Pret ajustat (euro)		4.560	4.655	4.655
Conditii de piata	data evaluarii	valabil la data evaluarii	valabil la data evaluarii	valabil la data evaluarii
Ajustare %		0%	0%	0%
Ajustare valorica (euro)		0	0	0
Pret ajustat (euro)		4.560	4.655	4.655
AJUSTARI SPECIFICE BUNULUI MOBIL				
Marca / tip	AUTOBUZ MERCEDES - BENZ O345	AUTOBUZ MERCEDES - BENZ O345	AUTOBUZ MERCEDES - BENZ O345	AUTOBUZ MERCEDES - BENZ O345
Ajustare %		0%	0%	0%
Ajustare valorica (euro)		0	0	0
Pret ajustat (euro)		4.560	4.655	4.655
Anul fabricatiei	1997	2002	2003	2003
Ajustare %		-5%	-6%	-6%
Ajustare valorica (euro)		-228	-279	-279
Pret ajustat (euro)		4.332	4.376	4.376
Stare tehnica	nesatisfacatoare, necesita reparatii, inlocuirea suspensiei pneumatice si revizie tehnica	stare de functionare	stare de functionare	stare de functionare
Ajustare		-2.000	-2.000	-2.000
Ajustare valorica (euro)		-2.000	-2.000	-2.000
Pret ajustat (euro)		2.332	2.376	2.376
Caracteristici tehnice	standard	similar	similar	similar
Ajustare %		0%	0%	0%
Ajustare valorica (euro)		0	0	0
Pret ajustat (euro)		2.332	2.376	2.376
Accidente anterioare, lipsuri, defectiuni	nu e cazul	nu e cazul	nu e cazul	nu e cazul
Ajustare %		0%	0%	0%
Ajustare valorica (euro)		0	0	0
Pret ajustat (euro)		2.332	2.376	2.376
Elemente lipsa/defecte/ reparatii necesare	nu e cazul	nu e cazul	nu e cazul	nu e cazul
Ajustare %		0%	0%	0%
Ajustare valorica (euro)		0	0	0
Pret ajustat (euro)		2.332	2.376	2.376
Numar corectii		2	2	2
AJUSTARE TOTALA NETA ABSOLUTA		2.468	2.524	2.524
AJUSTARE TOTALA NETA PROCENTUALA		51,42%	51,52%	51,52%
AJUSTARE TOTALA BRUTA ABSOLUTA		2.468	2.524	2.524
AJUSTARE TOTALA BRUTA PROCENTUALA		51,42%	51,52%	51,52%
PRET AJUSTAT_ROTUNJIT		2.330,00	2.380,00	2.380,00
Valoare adoptata fara TVA (rotunjita) (EURO)		2.330		
Valoare adoptata fara TVA (rotunjita) (LEI)		11.520		



**ESTIMAREA VALORII BUNULUI MOBIL
ABORDAREA PRIN COSTURI**



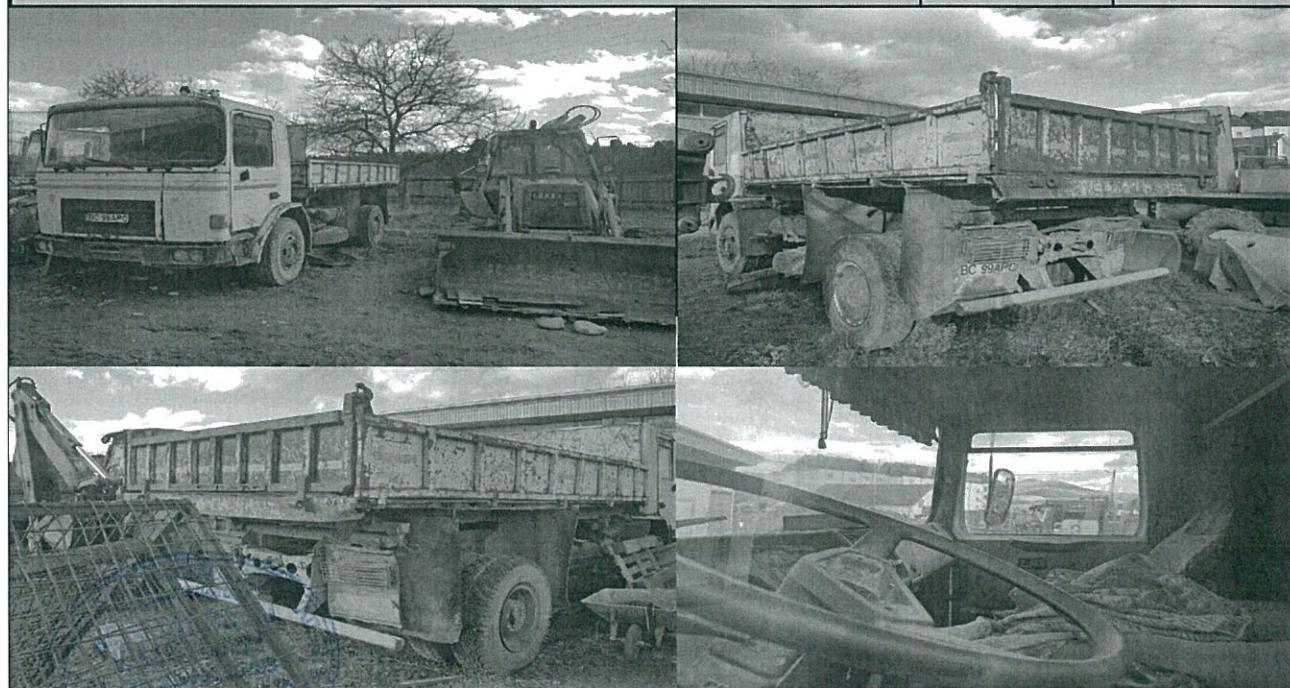

Anexa 6

DENUMIRE BUN MOBIL	AUTOSPECIALA AB BASCULANTA			
PREZENTARE DATE CONSTRUCTIVE				
Documente prezentate	CARTEA DE IDENTITATE A VEHICULULUI SERIA C NR. 196846			
Numar de inmatriculare	BC 99 APC			
Categoria	AUTOSPECIALIZATA			
Caroseria	BASCULANTA CAB. AV. 2 USI			
Marca	AB			
Tip/ varianta	16230 FK AB 8.01			
Numar de omologare	HAX11M1211T9711			
An fabricatie	1998			
Numar de identificare	UU4940020W0090489			
Capacitatea cilindrica (cm³)	10344			
Putere maxima (kw)	171			
Motor tip/ serie	ABD2156MTN8-02			
Combustibil	MOTORINA			
Tractiune	SPATE			
Culoare	ALB			
Starea tehnica	Bunul prezinta o stare tehnica si estetica satisfacatoare.			
Alte informatii	Bunul prezinta un grad avansat de depreciere fizica si morala. La data inspectiei caroseria autospecialia prezenta semne ale unor avarii (zgarieturi) si urme avansate de rugina. Opinia evaluatorului este ca autospeciala necesita reparatii partiale, totodata probabilitatea de procurare a pieselor componente ce trebuie schimbate, este foarte redusa, acest tip de autospeciala nu se mai fabrica la data inspectiei. Evaluatorul nu a putut verifica functionalitatea autospecialiei.			
Informatii transmise de proprietar cu privire la starea tehnica a bunului mobil	Functionala, necesita retusuri la caroserie, verificare franalimitator, roti uzate.			
DATELE DE BAZA PRIVIND CALCULUL DE EVALUARE	Pondere (%)	Depreciere (%)	Valoare (lei)	Valoare (euro)
Cost de inlocuire de nou			136.015	27.500
Deprecierea fizica (Dfiz.), din care:			64,10%	87.186
* caroserie	20,00%	70,00%	14,00%	19.042
* motor	25,00%	65,00%	16,25%	22.102
* transmisie	15,00%	60,00%	9,00%	12.241
* directie + suspensie	15,00%	60,00%	9,00%	12.241
* sistem rulare, pneuri	5,00%	70,00%	3,50%	4.761
* instalatia electrica	7,00%	60,00%	4,20%	5.713
* instalatia de franare	8,00%	55,00%	4,40%	5.985
* tapiterie si anexe	5,00%	75,00%	3,75%	5.101
Depreciere functionala (Df)			25,00%	34.004
Depreciere fizica si functionala			89,10%	121.189
Valoare cost de inlocuire			14.826	2.998
Depreciere economica (De)			35,00%	5.189
Valoare de piata pentru utilizare in continuare la 05.01.2022			9.637	1.948
Valoare de piata pentru utilizare in continuitate la 05.01.2022_rotunjita			9.640	1.950



Valabil 2022
Specializarea: EI, EPI, EPII, EPIII
MAYDOSS & A. EVAR - IMOT

**ESTIMAREA VALORII BUNULUI MOBIL
ABORDAREA PRIN PIATA**

Elemente de comparatie	Subiect	Comparabila 1	Comparabila 2	Comparabila 3
SPECIFICATIE CRITERII ELEMENTE DE COMPARATIE	AUTOSPECIALA AB BASCULANTA	AUTOSPECIALA ROMAN	AUTOSPECIALA ROMAN	AUTOSPECIALA ROMAN
Numar de identificare	UU4940020W0090489			
Provenienta informatii comparabile		lajumate.ro	olx.ro	lajumate.ro
FOTOGRAFII				
Pret vanzare (euro)		2.000	2.000	2.000
Tip tranzactie / oferta	-	OFERTA	OFERTA	OFERTA
Ajustare %		-5%	-5%	-5%
Ajustare valorica (euro)		-100	-100	-100
Pret ajustat (euro)		1.900	1.900	1.900
AJUSTARI SPECIFICE TRANZACTIONARII				
Drept de proprietate transmis	absolut	absolut	absolut	absolut
Ajustare %		0%	0%	0%
Ajustare valorica (euro)		0	0	0
Pret ajustat (euro)		1.900	1.900	1.900
Conditii de finantare	plata integrala	plata integrala	plata integrala	plata integrala
Ajustare %		0%	0%	0%
Ajustare valorica (euro)		0	0	0
Pret ajustat (euro)		1.900	1.900	1.900
Conditii de vanzare	de piata	de piata	de piata	de piata
Ajustare %		0%	0%	0%
Ajustare valorica (euro)		0	0	0
Pret ajustat (euro)		1.900	1.900	1.900
Cheltuieli necesare imediat dupa cumparare	nu e cazul	similar	similar	similar
Ajustare %		0%	0%	0%
Ajustare valorica (euro)		0	0	0
Pret ajustat (euro)		1.900	1.900	1.900
Conditii de piata	data evaluarii	valabil la data evaluarii	valabil la data evaluarii	valabil la data evaluarii
Ajustare %		0%	0%	0%
Ajustare valorica (euro)		0	0	0
Pret ajustat (euro)		1.900	1.900	1.900
AJUSTARI SPECIFICE BUNULUI MOBIL				
Stare tehnica	satisfacatoare, necesita reparatii partiale si revizie tehnica	similar	similar	similar
Ajustare		0	0	0
Ajustare valorica (euro)		0	0	0
Pret ajustat (euro)		1.900	1.900	1.900
Caracteristici tehnice	standard	similar	similar	similar
Ajustare %		0%	0%	0%
Ajustare valorica (euro)		0	0	0
Pret ajustat (euro)		1.900	1.900	1.900
Accidente anterioare, lipsuri, defectiuni	nu e cazul	nu e cazul	nu e cazul	nu e cazul
Ajustare %		0%	0%	0%
Ajustare valorica (euro)		0	0	0
Pret ajustat (euro)		1.900	1.900	1.900
Elemente lipsa/defecte/ reparatii necesare	nu e cazul	nu e cazul	nu e cazul	nu e cazul
Ajustare %		0%	0%	0%
Ajustare valorica (euro)		0	0	0
PRET AJUSTAT (euro)		1.900	1.900	1.900
Numar corectii		0	0	0
AJUSTARE TOTALA NETA ABSOLUTA		100	100	100
AJUSTARE TOTALA NETA PROCENTUALA		5,00%	5,00%	5,00%
AJUSTARE TOTALA BRUTA ABSOLUTA		100	100	100
AJUSTARE TOTALA BRUTA PROCENTUALA		5,00%	5,00%	5,00%
PRET AJUSTAT ROTUNJIT		1.900,00	1.900,00	1.900,00
Valoare adoptata fara TVA (rotunjita) (EURO)		1.900		
Valoare adoptata fara TVA (rotunjita) (LEI)		9.400		







**ESTIMAREA VALORII BUNULUI MOBIL
ABORDAREA PRIN COSTURI**

Anexa 8

DENUMIRE BUN MOBIL	AUTOSPECIALA MACARA + CONTAINER				
PREZENTARE DATE CONSTRUCTIVE					
Documente prezentate	CARTEA DE IDENTITATE A VEHICULULUI SERIA C NR. 262633				
Numar de inmatriculare	BC 06 PRD				
Categoria	AUTOSPECIALA				
Caroseria	CAB .2 USI MACARA + CONTAINER				
Marca	ROMAN				
Tip/ varianta	8135 F MIC-4				
Numar de omologare	JGRM12111119203				
An fabricatie	1990				
Numar de identificare	94059				
Capacitatea cilindrica (cm³)	5488				
Putere maxima (kw)	99				
Motor tip/ serie	SAVIEM 797-05/ 137878				
Combustibil	MOTORINA				
Tractiune	SPATE				
Culoare	ROSU-BLEU				
Starea tehnica	Bunul prezinta o stare tehnica si estetica satisfacatoare.				
Alte informatii	Bunul prezinta un grad avansat de depreciere fizica si morala. La data inspectiei pneurile erau pe pana, roata fata - dreapta lipsea, iar caroseria autospecialei prezenta semne ale unor avarii (zgarieturi) si urme avansate de rugina. Opinia evaluatorului este ca autospeciala necesita reparatii partiale, totodata probabilitatea de procurare a pieselor componente ce trebuie schimbate, este foarte redusa, acest tip de autospeciala nu se mai fabrica la data inspectiei. Evaluatorul nu a putut verifica functionalitatea autospecialei.				
Informatii transmise de proprietar cu privire la starea tehnica a bunului mobil	Motorul si cutia de viteze defecta. Lipsa pubela (container metalic).				
DATELE DE BAZA PRIVIND CALCULUL DE EVALUARE	Pondere (%)	Depreciere (%)		Valoare (lei)	Valoare (euro)
Cost de inlocuire de nou				123.650	25.000
Deprecierea fizica (Dfiz.), din care:			67,50%	83.464	16.875
* caroserie	20,00%	65,00%	13,00%	16.075	3.250
* motor	25,00%	75,00%	18,75%	23.184	4.688
* transmisie	15,00%	60,00%	9,00%	11.129	2.250
* directie + suspensie	15,00%	60,00%	9,00%	11.129	2.250
* sistem rulare, pneuri	5,00%	100,00%	5,00%	6.183	1.250
* instalatia electrica	7,00%	60,00%	4,20%	5.193	1.050
* instalatia de franare	8,00%	60,00%	4,80%	5.935	1.200
* tapiterie si anexe	5,00%	75,00%	3,75%	4.637	938
Depreciere functionala (Df)			25,00%	30.913	6.250
Depreciere fizica si functionala			92,50%	114.376	23.125
Valoare cost de inlocuire				9.274	1.875
Depreciere economica (De)			35,00%	3.246	656
Valoare de piata pentru utilizare in continuare la 05.01.2022				6.028	1.219
Valoare de piata pentru utilizare in continuitate la 05.01.2022 rotunjita				6.030	1.220



**ESTIMAREA VALORII BUNULUI MOBIL
ABORDAREA PRIN PIATA**

Elemente de comparatie	Subiect	Comparabila 1	Comparabila 2	Comparabila 3
SPECIFICATIE CRITERII ELEMENTE DE COMPARATIE	AUTOSPECIALA MACARA + CONTAINER	AUTOSPECIALA ROMAN	AUTOSPECIALA ROMAN	AUTOSPECIALA ROMAN
Numar de identificare	94059			
Provenienta informatii comparabile		lajumate.ro	olx.ro	lajumate.ro
FOTOGRAFII				
Pret vanzare (euro)		2.000	2.000	2.000
Tip tranzactie / oferta	-	OFERTA	OFERTA	OFERTA
Ajustare %		-5%	-5%	-5%
Ajustare valorica (euro)		-100	-100	-100
Pret ajustat (euro)		1.900	1.900	1.900
AJUSTARI SPECIFICE TRANZACTIONARII				
drept de proprietate transmis	absolut	absolut	absolut	absolut
Ajustare %		0%	0%	0%
Ajustare valorica (euro)		0	0	0
Pret ajustat (euro)		1.900	1.900	1.900
Conditii de finantare	plata integrala	plata integrala	plata integrala	plata integrala
Ajustare %		0%	0%	0%
Ajustare valorica (euro)		0	0	0
Pret ajustat (euro)		1.900	1.900	1.900
Conditii de vanzare	de piata	de piata	de piata	de piata
Ajustare %		0%	0%	0%
Ajustare valorica (euro)		0	0	0
Pret ajustat (euro)		1.900	1.900	1.900
Cheltuieli necesare imediat dupa cumparare	nu e cazul	similar	similar	similar
Ajustare %		0%	0%	0%
Ajustare valorica (euro)		0	0	0
Pret ajustat (euro)		1.900	1.900	1.900
Conditii de piata	data evaluarii	valabil la data evaluarii	valabil la data evaluarii	valabil la data evaluarii
Ajustare %		0%	0%	0%
Ajustare valorica (euro)		0	0	0
Pret ajustat (euro)		1.900	1.900	1.900
AJUSTARI SPECIFICE BUNULUI MOBIL				
Stare tehnica	satisfacatoare, necesita reparatii partiale, revizie tehnica si inlocuirea pneurilor	necesita reparatii partiale si revizie tehnica	necesita reparatii partiale si revizie tehnica	necesita reparatii partiale si revizie tehnica
Ajustare		-300	-300	-300
Ajustare valorica (euro)		-300	-300	-300
Pret ajustat (euro)		1.600	1.600	1.600
Caracteristici tehnice	macara	bena basculabila	bena basculabila	bena basculabila
Ajustare %		0%	0%	0%
Ajustare valorica (euro)		-500	-500	-500
Pret ajustat (euro)		1.100	1.100	1.100
Accidente anterioare, lipsuri, defectiuni	nu e cazul	nu e cazul	nu e cazul	nu e cazul
Ajustare %		0%	0%	0%
Ajustare valorica (euro)		0	0	0
Pret ajustat (euro)		1.100	1.100	1.100
Elemente lipsa/defecte/ reparatii necesare	nu e cazul	nu e cazul	nu e cazul	nu e cazul
Ajustare %		0%	0%	0%
Ajustare valorica (euro)		0	0	0
Pret ajustat (euro)		1.100	1.100	1.100
Numar corectii		2	2	2
AJUSTARE TOTALA NETA ABSOLUTA		900	900	900
AJUSTARE TOTALA NETA PROCENTUALA		45,00%	45,00%	45,00%
AJUSTARE TOTALA BRUTA ABSOLUTA		900	900	900
AJUSTARE TOTALA BRUTA PROCENTUALA		45,00%	45,00%	45,00%
PRET AJUSTAT_ROTUNJIT		1.100,00	1.100,00	1.100,00
Valoare adoptata fara TVA (rotunjita) (EURO)		1.100		
Valoare adoptata fara TVA (rotunjita) (LEI)		5.440		







**ESTIMAREA VALORII BUNULUI MOBIL
ABORDAREA PRIN COSTURI**

Anexa 10

DENUMIRE BUN MOBIL	AUTOVEHICUL SPECIAL VIDANJA			
PREZENTARE DATE CONSTRUCTIVE				
Documente prezentate	CARTEA DE IDENTITATE A VEHICULULUI SERIA A NR. 0186769			
Numar de inmatriculare	BC 06 DLY			
Categoria	AUTOVEHICUL SPECIAL			
Caroseria	S699 VIDANJA			
Marca	AB			
Tip/ varianta	16.135F//			
Numar de omologare	JAB1Y0011KA4R0			
An fabricatie	1993			
Numar de identificare	97450			
Capacitatea cilindrica (cm³)	5491			
Putere maxima (kw)	99			
Motor tip/ serie	797-05/ 325191			
Combustibil	MOTORINA			
Tractiune	SPATE			
Culoare	ALBASTRU ROSU			
Starea tehnica	Bunul prezinta o stare tehnica si estetica satisfacatoare.			
Alte informatii	Bunul prezinta un grad avansat de depreciere fizica si morala. La data inspectiei caroseria autospecialiei prezenta semne ale unor avarii (zgarieturi) si urme avansate de rugina. Opinia evaluatorului este ca autospeciala necesita reparatii partiale, totodata probabilitatea de procurare a pieselor componente ce trebuie schimbate, este foarte redusa, acest tip de autospeciala nu se mai fabrica la data inspectiei. Evaluatorul nu a putut verifica functionalitatea autospecialiei.			
Informatii transmise de proprietar cu privire la starea tehnica a bunului mobil	Motorul si cutia de viteze functionale. Rezervor deformat si pompa vacuum defecta.			
DATELE DE BAZA PRIVIND CALCULUL DE EVALUARE	Pondere (%)	Depreciere (%)	Valoare (lei)	Valoare (euro)
Cost de inlocuire de nou			139.725	28.250
Deprecierea fizica (Dfiz.), din care:			65,50%	18.504
* caroserie	20,00%	75,00%	15,00%	20.959
* motor	25,00%	65,00%	16,25%	22.705
* transmisie	15,00%	60,00%	9,00%	12.575
* directie + suspensie	15,00%	60,00%	9,00%	12.575
* sistem rulare, pneuri	5,00%	70,00%	3,50%	4.890
* instalatia electrica	7,00%	60,00%	4,20%	5.868
* instalatia de franare	8,00%	60,00%	4,80%	6.707
* tapiterie si anexe	5,00%	75,00%	3,75%	5.240
Depreciere functionala (Df)			25,00%	34.931
Depreciere fizica si functionala			90,50%	126.451
Valoare cost de inlocuire			13.274	2.684
Depreciere economica (De)			35,00%	4.646
Valoare de piata pentru utilizare in continuare la 05.01.2022			8.628	1.744
Valoare de piata pentru utilizare in continuitate la 05.01.2022_rotunjita			8.630	1.740



**ESTIMAREA VALORII BUNULUI MOBIL
ABORDAREA PRIN PIATA**

Elemente de comparatie	Subiect	Comparabila 1	Comparabila 2	Comparabila 3
SPECIFICATIE CRITERII ELEMENTE DE COMPARATIE	AUTOVEHICUL SPECIAL VIDANJA	AUTOSPECIALA ROMAN	AUTOSPECIALA ROMAN	AUTOSPECIALA ROMAN
Numar de identificare	97450			
Provenienta informatii comparabile		lajumate.ro	olx.ro	lajumate.ro
FOTOGRAFII				
Pret vanzare (euro)		2.000	2.000	2.000
Tip tranzactie / oferta	-	OFERTA	OFERTA	OFERTA
Ajustare %		-5%	-5%	-5%
Ajustare valorica (euro)		-100	-100	-100
Pret ajustat (euro)		1.900	1.900	1.900
AJUSTARI SPECIFICE TRANZACTIONARII				
Drept de proprietate transmis	absolut	absolut	absolut	absolut
Ajustare %		0%	0%	0%
Ajustare valorica (euro)		0	0	0
Pret ajustat (euro)		1.900	1.900	1.900
Conditii de finantare	plata integrala	plata integrala	plata integrala	plata integrala
Ajustare %		0%	0%	0%
Ajustare valorica (euro)		0	0	0
Pret ajustat (euro)		1.900	1.900	1.900
Conditii de vanzare	de piata	de piata	de piata	de piata
Ajustare %		0%	0%	0%
Ajustare valorica (euro)		0	0	0
Pret ajustat (euro)		1.900	1.900	1.900
Cheltuieli necesare imediat dupa cumparare	nu e cazul	similar	similar	similar
Ajustare %		0%	0%	0%
Ajustare valorica (euro)		0	0	0
Pret ajustat (euro)		1.900	1.900	1.900
Conditii de piata	data evaluarii	valabil la data evaluarii	valabil la data evaluarii	valabil la data evaluarii
Ajustare %		0%	0%	0%
Ajustare valorica (euro)		0	0	0
Pret ajustat (euro)		1.900	1.900	1.900
AJUSTARI SPECIFICE BUNULUI MOBIL				
Stare tehnica	satisfacatoare, necesita reparatii partiale si revizie tehnica	similar	similar	similar
Ajustare		0	0	0
Ajustare valorica (euro)		0	0	0
Pret ajustat (euro)		1.900	1.900	1.900
Caracteristici tehnice	vidanja	benă basculabila	benă basculabila	benă basculabila
Ajustare %		0%	0%	0%
Ajustare valorica (euro)		-300	-300	-300
Pret ajustat (euro)		1.600	1.600	1.600
Accidente anterioare, lipsuri, defectiuni	nu e cazul	nu e cazul	nu e cazul	nu e cazul
Ajustare %		0%	0%	0%
Ajustare valorica (euro)		0	0	0
Pret ajustat (euro)		1.600	1.600	1.600
Elemente lipsa/defecte/ reparatii necesare	nu e cazul	nu e cazul	nu e cazul	nu e cazul
Ajustare %		0%	0%	0%
Ajustare valorica (euro)		0	0	0
PRET AJUSTAT (euro)		1.600	1.600	1.600
Numar corectii		1	1	1
AJUSTARE TOTALA NETA ABSOLUTA		400	400	400
AJUSTARE TOTALA NETA PROCENTUALA		20,00%	20,00%	20,00%
AJUSTARE TOTALA BRUTA ABSOLUTA		400	400	400
AJUSTARE TOTALA BRUTA PROCENTUALA		20,00%	20,00%	20,00%
PRET AJUSTAT ROTUNJIT		1.600,00	1.600,00	1.600,00
Valoare adoptata fara TVA (rotunjita) (EURO)		1.600		
Valoare adoptata fara TVA (rotunjita) (LEI)		7.910		





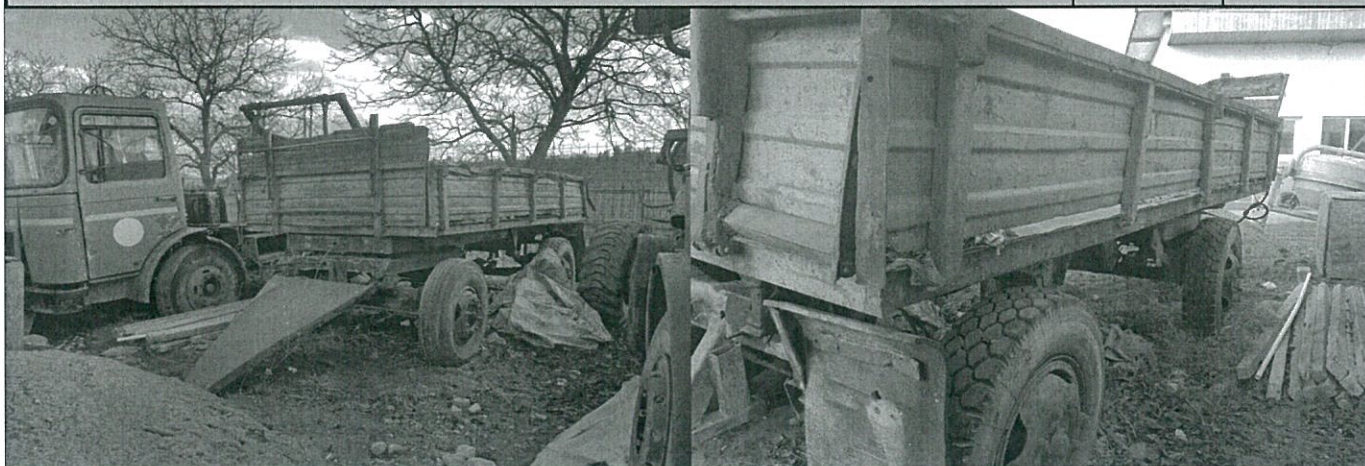

**ESTIMAREA VALORII BUNULUI
ABORDAREA PRIN COSTURI**

DENUMIRE BUN MOBIL	REMORCA AGRICOLA				
PREZENTARE DATE CONSTRUCTIVE					
Capacitate (tone)	5				
Stare tehnica si estetica	satisfacatoare				
Alte informatii	Bunul prezinta un grad avansat de depreciere fizica si morala. La data inspectiei buna prezenta urme avansate de rugina. Opinia evaluatorului este ca remorca necesita reparatii partiale si revizie tehnica.				
Informatii transmise de proprietar cu privire la starea tehnica a bunului mobil	Lipsa acte, buna necesita reparatii.				
DATELE DE BAZA PRIVIND CALCULUL DE EVALUARE	Pondere (%)	Depreciere (%)		Valoare (lei)	Valoare (euro)
Cost de inlocuire de nou				29.844	6.034
Deprecierea fizica (Dfiz.), din care:			61,75%	18.429	3.726
* caroserie	30,00%	60,00%	18,00%	5.371,9	1.086,1
* suspensie	30,00%	65,00%	19,50%	5.819,6	1.176,6
* sistem rulare, pneuri	20,00%	60,00%	12,00%	3.581,3	724,1
* instalatia electrica	5,00%	60,00%	3,00%	895,3	181,0
* instalatia de franare	10,00%	60,00%	6,00%	1.790,6	362,0
* anexe	5,00%	65,00%	3,25%	969,9	196,1
Depreciere functionala (Df)			15,00%	4.477	905
Depreciere fizica si functionala			76,75%	22.905	4.631
Valoare cost de inlocuire				6.939	1.403
Depreciere economica (De)			35,00%	2.429	491
Valoare de piata pentru utilizare in continuare la 05.01.2022				4.510	912
Valoare de piata pentru utilizare in continuitate la 05.01.2022_rotunjita				4.510	910



**ESTIMAREA VALORII BUNULUI MOBIL
ABORDAREA PRIN PIATA**

Elemente de comparatie SPECIFICATIE CRITERII ELEMENTE DE COMPARATIE NR. DE IDENTIFICARE	Subiect REMORCA AGRICOLA	Comparabila 1 REMORCA AGRICOLA	Comparabila 2 REMORCA AGRICOLA	Comparabila 3 REMORCA AGRICOLA
Provenienta informatii comparabile		olx.ro	publi24.ro	publi24.ro
FOTOGRAFII				
Pret vanzare (euro)		1.000	1.011	1.100
Tip tranzactie / oferta	-	OFERTA	OFERTA	OFERTA
Aiustare %		-15%	-15%	-15%
Aiustare valorica (euro)		-150	-152	-165
Pret ajustat (euro)		850	859	935
AJUSTARI SPECIFICE TRANZACTIONARII				
Drept de proprietate transmis	absolut	absolut	absolut	absolut
Aiustare %		0%	0%	0%
Aiustare valorica (euro)		0	0	0
Pret ajustat (euro)		850	859	935
Conditii de finantare	plata integrala	plata integrala	plata integrala	plata integrala
Aiustare %		0%	0%	0%
Aiustare valorica (euro)		0	0	0
Pret ajustat (euro)		850	859	935
Conditii de vanzare	de piata	de piata	de piata	de piata
Aiustare %		0%	0%	0%
Aiustare valorica (euro)		0	0	0
Pret ajustat (euro)		850	859	935
Cheltuieli necesare imediat dupa cumparare	nu e cazul	similar	similar	similar
Aiustare %		0%	0%	0%
Aiustare valorica (euro)		0	0	0
Pret ajustat (euro)		850	859	935
Conditii de piata	data evaluarii	valabil la data evaluarii	valabil la data evaluarii	valabil la data evaluarii
Aiustare %		0%	0%	0%
Aiustare valorica (euro)		0	0	0
Pret ajustat (euro)		850	859	935
AJUSTARI SPECIFICE BUNULUI MOBIL				
Stare tehnica	satisfacatoare, stare de functionare	similar	similar	similar
Aiustare %		0,00	0,00	0,00
Aiustare valorica (euro)		0	0	0
Pret ajustat (euro)		850	859	935
Caracteristici tehnice	standard	similar	similar	similar
Aiustare %		0%	0%	0%
Aiustare valorica (euro)		0	0	0
Pret ajustat (euro)		850,00	859,28	935,00
Accidente anterioare, lipsuri, defectiuni	nu e cazul	nu e cazul	nu e cazul	nu e cazul
Aiustare %		0%	0%	0%
Aiustare valorica (euro)		0	0	0
Pret ajustat (euro)		850	859	935
Elemente lipsa/defecte/ reparatii necesare	nu e cazul	nu e cazul	nu e cazul	nu e cazul
Aiustare %		0%	0%	0%
Aiustare valorica (euro)		0	0	0
PRET AJUSTAT (euro)		850	859	935
Numar corectii		0	0	0
AJUSTARE TOTALA NETA ABSOLUTA		-150,00	-151,64	-165,00
AJUSTARE TOTALA BRUTA ABSOLUTA		150,00	151,64	165,00
C.T.B. / pret de vanzare/oferta		0,150	0,150	0,150
PRET AJUSTAT_ROTUNJIT		850,00	860,00	940,00
Valoare adoptata fara TVA (rotunjita) (EURO)		850		
Valoare adoptata fara TVA (rotunjita) (LEI)		4.200		





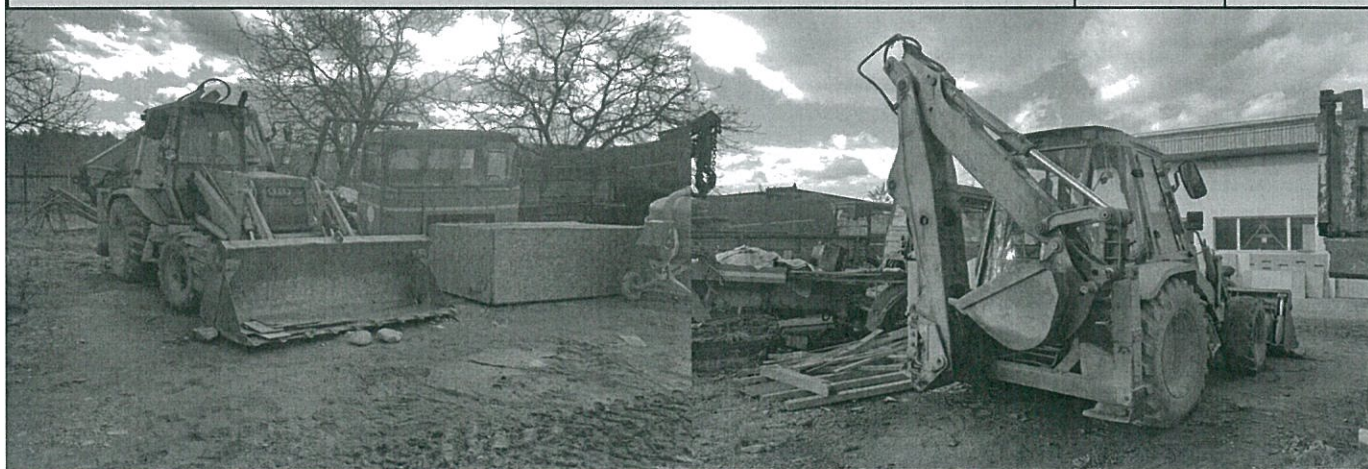

**ESTIMAREA VALORII BUNULUI
ABORDAREA PRIN COSTURI**

DENUMIRE BUN MOBIL	BULDOEXCAVATOR CASE				
PREZENTARE DATE CONSTRUCTIVE					
Documente prezentate de proprietar	CERTIFICAT DE INMATRICULARE NR. 29/ 05.12.2007				
Categoria	BULDOEXCAVATOR				
Marca	CASE				
Numarul de identificare al vehiculului (serie sasiu)	JJH0047103				
Anul fabricatiei	1995				
Culoare	GALBEN				
Stare tehnica si estetica	satisfacatoare				
Alte informatii	Bunul prezinta un grad avansat de depreciere fizica si morala. La data inspectiei caroseria buldoexcavatorului prezenta semne ale unor avarii (zgarieturi) si urme avansate de rugina. Opinia evaluatorului este ca buldoexcavatorul necesita reparatii parțiale, totodata probabilitatea de procurare a pieselor componente ce trebuie schimbate, este foarte redusa, acest tip de buldoexcavator nu se mai fabrica la data inspectiei. Evaluatorul nu a putut verifica functionalitatea buldoexcavatorului.				
Informatii transmise de proprietar cu privire la starea tehnica a bunului mobil	Functional, limitator cursa brat spate defect, cuplaj pompa hidraulica rupt.				
DATELE DE BAZA PRIVIND CALCULUL DE EVALUARE	Pondere (%)	Depreciere (%)		Valoare (LEI)	Valoare (EURO)
Cost de inlocuire de nou				284.042	57.429
Depreciere fizica (Dfiz), din care:			67,05%	194.426,6	39.309,9
* caroserie	15,00%	60,00%	9,00%	25.563,8	5.168,6
* motor	30,00%	60,00%	18,00%	51.127,5	10.337,1
* instalatie hidraulica	40,00%	80,00%	32,00%	90.893,3	18.377,1
* sistem rulare	5,00%	60,00%	3,00%	8.521,3	1.722,9
* instalatia electrica	5,00%	65,00%	3,25%	9.231,4	1.866,4
* instalatia de franare	3,00%	60,00%	1,80%	5.112,8	1.033,7
* tapiterie si anexe	2,00%	70,00%	1,40%	3.976,6	804,0
Depreciere functionala (Df)			15,00%	42.606	8.614
Depreciere fizica si functionala			82,05%	237.033	47.924
Valoare cost de inlocuire				47.009	9.504
Depreciere economica (De)			35,00%	16.453	3.327
Valoare de piata pentru utilizare in continuare la 05.01.2022				30.556	6.178
Valoare de piata pentru utilizare in continuitate la 05.01.2022_rotunjita				30.560	6.180



**ESTIMAREA VALORII BUNULUI MOBIL
ABORDAREA PRIN PIATA**

Elemente de comparatie	Subiect	Comparabila 1	Comparabila 2	Comparabila 3
SPECIFICATIE CRITERII ELEMENTE DE COMPARATIE	BULDOEXCAVATOR CASE	BULDOEXCAVATOR CASE	BULDOEXCAVATOR CASE	BULDOEXCAVATOR CASE
SERIE SASTU	JJH0047103			
Provenienta informatii comparabile		camioane-utilaje.ro	machinio.com	machinio.com
FOTOGRAFII				
Pret vanzare (euro)		8.500	8.628	8.721
Tip tranzactie / oferta	-	OFERTA	OFERTA	OFERTA
Ajustare %		-15%	-15%	-15%
Ajustare valorica (euro)		-1.275	-1.294	-1.308
Pret ajustat (euro)		7.225	7.334	7.413
AJUSTARI SPECIFICE TRANZACZIONARII				
Drept de proprietate transmis	absolut	absolut	absolut	absolut
Ajustare %		0%	0%	0%
Ajustare valorica (euro)		0	0	0
Pret ajustat (euro)		7.225	7.334	7.413
Conditii de finantare	plata integrala	plata integrala	plata integrala	plata integrala
Ajustare %		0%	0%	0%
Ajustare valorica (euro)		0	0	0
Pret ajustat (euro)		7.225	7.334	7.413
Conditii de vanzare	de piata	de piata	de piata	de piata
Ajustare %		0%	0%	0%
Ajustare valorica (euro)		0	0	0
Pret ajustat (euro)		7.225	7.334	7.413
Cheltuieli necesare imediat dupa cumparare	nu e cazul	similar	similar	similar
Ajustare %		0%	0%	0%
Ajustare valorica (euro)		0	0	0
Pret ajustat (euro)		7.225	7.334	7.413
Conditii de piata	data evaluarii	valabil la data evaluarii	valabil la data evaluarii	valabil la data evaluarii
Ajustare %		0%	0%	0%
Ajustare valorica (euro)		0	0	0
Pret ajustat (euro)		7.225	7.334	7.413
AJUSTARI SPECIFICE BUNULUI MOBIL				
Anul fabricatiei	1995	1995	1995	1994
Ajustare %		0%	0%	0%
Ajustare valorica (euro)		0	0	0
Pret ajustat (euro)		7.225	7.334	7.413
Stare tehnica	satisfacatoare, necesita reparatii partiale si revizie tehnica	similar	similar	similar
Ajustare %		-1.500,00	-1.500,00	-1.500,00
Ajustare valorica (euro)		-1.500	-1.500	-1.500
Pret ajustat (euro)		5.725	5.834	5.913
Caracteristici tehnice	standard	similar	similar	similar
Ajustare %		0%	0%	0%
Ajustare valorica (euro)		0	0	0
Pret ajustat (euro)		5.725,00	5.833,80	5.912,85
Accidente anterioare, lipsuri, defectiuni	nu e cazul	nu e cazul	nu e cazul	nu e cazul
Ajustare %		0%	0%	0%
Ajustare valorica (euro)		0	0	0
Pret ajustat (euro)		5.725	5.834	5.913
Elemente lipsa/defecte/ reparatii necesare	nu e cazul	nu e cazul	nu e cazul	nu e cazul
Ajustare %		0%	0%	0%
Ajustare valorica (euro)		0	0	0
PRET AJUSTAT (euro)		5.725	5.834	5.913
Numar corectii		1	1	1
AJUSTARE TOTALA NETA ABSOLUTA		-2.775,00	-2.794,20	-2.808,15
AJUSTARE TOTALA BRUTA ABSOLUTA		2.775,00	2.794,20	2.808,15
C.T.B. / pret de vanzare/oferta		0,326	0,324	0,322
PRET AJUSTAT_ROTUNJIT		5.730,00	5.830,00	5.910,00
Valoare adoptata fara TVA (rotunjita) (EURO)		5.910		
Valoare adoptata fara TVA (rotunjita) (LEI)		29.250		



COMPARABILE IDENTIFICATE

olk.ro/d/oferta/se-vinde-opel-movano-IDfwNcN.html#266671c1a9

Meseje 2 Contul meu ▼ **Adeuga anunt nou**



Vanzator
Dani
Pe OLX din februarie 2021
Activ azi la 14:35
Mai multe anunțuri ale acestui vânzător

Vânzătorul nu a primit încă evaluări. Fii prima persoană care evaluează experiența!

Evaluează experiența

0725 830 689 **Trimite mesaj**

Localizare
Rovinari, Gorj
la 347km de tine

Ad by **CITEO**

Report this ad

Ad choices

Postat 08 decembrie 2021

Se vinde Opel Movano

2 700 € Prețul e negociabil

PROMOVEAZĂ REACTUALIZEAZĂ

Persoană fizică Marca: Opel An de fabricație: 2005 Rulaj: 295 000 km Putere: 120 CP

Tara de origine: Spania Sarcina utila: 2,801 - 3,5 t Stare: Utilizat

olk.ro/d/oferta/se-vinde-opel-movano-IDfwNcN.html#75ec0c3273

Meseje 2 Contul meu ▼ **Adeuga anunt nou**



Mai multe anunțuri ale acestui vânzător

Vânzătorul nu a primit încă evaluări. Fii prima persoană care evaluează experiența!

Evaluează experiența

Suna vanzatorul **Trimite mesaj**

Localizare
Rovinari, Gorj
la 347km de tine

Druga, unde-a banii? - Adri...
Curtea Veche
30 lei
VEZI OFERTA

Cele 16 legi supreme ale d...
Amaltea
20,23 lei
VEZI OFERTA

Ads by alefano.ro

Postat 08 decembrie 2021

Se vinde Opel Movano

2 700 € Prețul e negociabil

PROMOVEAZĂ REACTUALIZEAZĂ

Persoană fizică Marca: Opel An de fabricație: 2005 Rulaj: 295 000 km Putere: 120 CP

Tara de origine: Spania Sarcina utila: 2,801 - 3,5 t Stare: Utilizat

Descriere

Vând Opel Movano an 2005, motor 2.5D, 120cp, este într-o stare foarte bună de mecanică, dar caroseria nu este pentru pretentioși. Nu are gram de rugină, se poate verifica și proba. Am venit cu ea din Spania pe roți și cu platformă și mașină pe ea. Are roți aproape noi și schimburi de ulei și filtre făcute înalte să plec din Spania cu ea. Am facturile. Mai bine vii și o probezi fără nici o problemă.



COMPARABILE IDENTIFICATE

olk.ro/d/oferta/vand-opel-movano-din-2003-IDfE1vu.html#266671c1a9



○○○

Vanzator



MARIUS

Pe OLX din Ianuarie 2021
Activ ieri la 13:51

Mai multe anunțuri ale acestui vânzător

Vânzătorul nu a primit încă evaluări. Fii prima persoană care evaluează experiența!

Evaluează experiența

073 278 1709

Trimite mesaj

Localizare

📍 Botosani, Botosani

la 132km de tine



Ad by **CITEO**

Report this ad

Ad choices

Postat 16 decembrie 2021

Vand opel movano din 2003

2 700 €

PROMOVEAZA REACTUALIZEAZA

Persoana fizica

Marca Opel

An de fabricatie: 2003

Rulaj: 470 000 km

Putere: 115 CP

Tara de origine: Austria

Sarcina utila: 2,801 - 3,5 t

Descriere

Vand opel movano an 2003 euro 3 motor 2500cm 115 cp. In stare buna de functionare , unic proprietar in tara din 2012.

publi24.ro/anunturi/auto-moto/masini-second-hand/opel/movano/anunt/opel-movano/98g9f65185f47h3he6g@9eegfh9f4734.html

publi24.ro
o marca rusasmedia



Contul meu

Mesaje

Notificari

Favorite

Cuneri

+ Adauga anunt

Cauta anunturi

Toate judetele

Toate categoriile



Publi24 / Anunturi / Auto moto / Autoturisme

Opel movano

📍 Caras-Severin, Resita

2 800 EUR negociabil

Valabil din 01 01 2022 11 12 39

Salveaza anuntul pe mai tarziu



0729140270

Sună, mă interesează oferta dumneavoastră. Mai este valabilă?

Adauga fisier

Contactează vânzătorul

Fa oferta

Vizualizari 109

Raporteaza



silviu_sile26

☎ Telefon validat
👁 Vezi toate anunțurile

➤ Urmareste

Distribuie anuntul pe



COMPARABILE IDENTIFICATE

publi24.ro/anunturi/aut-moto/masini-second-hand/opel/movano/anunt/opel-movano/98g9f65185f47h3he6g89eegfn9f4734.html

publi24.ro
o marca rumenedia

Contul meu Mesaje Notificari Favorite Curier Adauga anunt

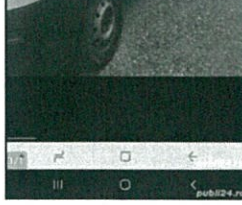

1 / 1

☎ Telefon validat
Vezi toate anunurile

Urmareste

Distribuie anuntul pe



Specificatii

Marca	Opel	Model	Movano
Categoria	Utilitara	Motorizare	Diesel
Data fabricatiei	2006	Kilometraj	320000 Verifica km!
Avariata	neavariata	Stare	inmatriculata
Capacitate cilindrica	2500	Putere maxima	101

Verificare istoric vehicul
Diverse, kilometri parcurși, evaluare

Descriere

Vand Opel Movano. Opel Movano 2.5CDTI
Data primei înregistrări: 2006
Citirea kilometrajului: 230 000 km real !!!
Combustibil: Diesel
CP: 74 kW / 101 cp
Capacitate cilindrică: 2454 cm
Tranzisie: Tranzisiale manuale
Tara ultimei înregistrări: RO
Culoare: Alb
Tapiserie: Material textil
Numărul de uși: 5

Dotari: Aer conditionat, abs esp, inchidere centralizata, geamuri electrice fata oglinzi electrice si incalzite, servo directie, airbag, 1cheie, radio cd mp3, scaun sofer reglabil la inaltime, echipat cu anvelope 50%, 6 trepte.

Vezi detalii pe www.bestauto.ro



C

C

COMPARABILE IDENTIFICATE

autoline.ro/-/vanzare/autobuze-interurbane/MERCEDES-BENZ-O345-Connecto--21122914303905285800

Autoline [Întrare / Înregistrare](#) [+ Publicați anunț](#)

Autoline > Autobuze second hand > Autobuze interurbane second hand > Autobuze interurbane MERCEDES-BENZ second hand > Autobuz interurban MERCEDES-BENZ O345 Connecto

Autobuz Interurban MERCEDES-BENZ O345 Connecto

[☆ Aduagă la preferințe](#) [🔄 Comparare](#) [📄 PDF](#) [← Participă](#) [🗨️ Plângere](#)

4.800 EUR
Preț net

~ 23 750 RON

1/14

Luați legătura cu vânzătorul

Marca: **MERCEDES-BENZ**
Modelul: **O345 Connecto**
Tip: **autobuz interurban**
Anul: **08/2002**
Kilometraj: **333500 km**
Numărul de locuri: **57**
Greutate cu încărcătura: **19000 kg**
Locul de amplasare: **Franta Dreux**
Data publicării: **dec 29, 2021**
Numărul ID din stocul vânzătorului: **4365**



Vizionați toate fotografiile

Contactează vânzătorul

Mondial Négoce Bus
Franta
7 ani pe Autoline

+33 2 37 46 89 57

Mai multe informații

Puneți o întrebare vânzătorului

Nume

Companie

Telefon

E-mail

De exemplu: Bună ziua.

Mă interesează anunțul Dvs
Vă rog frumos să luați legătura cu mine

Codul de identificare

Trimite

autoline.ro/-/vanzare/autobuze-interurbane/MERCEDES-BENZ-O345-Connecto--21122914303905285800

Motor

Combustibil: **diesel**
Euro: **Euro 2**

Frâne

ABS:

Informație suplimentară **Franceză**

Gear Box: **Semi Automatique**

Type CAR: **Transport scolare**

Detalii suplimentare: **Autobuz**

Aștează tot comentariul

! Această ofertă are caracter orientativ. Informațiile exacte trebuie solicitate vânzătorului.

Recomandări pentru achiziționare

Contactează vânzătorul

Mondial Négoce Bus
În vânzare: 50 anunțuri
Vânzător pe Autoline de: 7 ani
✓ Telefoanele au fost verificate
✓ Adresa a fost verificată

Limbi: engleză, franceză

Cabină

Sisteme de încălzire:

Aveți nevoie de prețare?

Calculați prețul livrării

Stare

Stare: **folosite**

Anunțuri asemănătoare



MERCEDES-BENZ 413 CDI

Autobuz Interurban

5.600 EUR

06/2001 | 529700 km

Franta, Dreux

☆ 🔄



MERCEDES-BENZ 413 CDI

Autobuz Interurban

5.600 EUR

06/2001 | 408000 km

Franta, Dreux

☆ 🔄



COMPARABILE IDENTIFICATE

autoline.ro/-vanzare/autobuze-interurbane/MERCEDES-BENZ-O-345H-CONNECTO-DPF-KLIMA-Standheizung--20021311253842954200

Autoline

Căutarea...

Întrare / Înregistrare

+ Publica anunț

Autoline > Autobuze second hand > Autobuze interurbane second hand > Autobuze interurbane MERCEDES-BENZ second hand > Autobuz interurban MERCEDES-BENZ O 345H CONECTO DPF - KLIMA - Standheizung

Autobuz interurban MERCEDES-BENZ O 345H CONECTO DPF - KLIMA - Standheizung

☆ Adaugă la preferințe Comparare PDF Participă Pflagere:

4.900 EUR

Preț net

~ 24.250 RON

5.831 EUR

Preț cu TVA inclusă

Luați legătura cu vânzătorul

Marca:	MERCEDES-BENZ
Modelul:	O 345H CONECTO DPF - KLIMA - Standheizung
Tip:	autobuz interurban
Anul:	2003
Prima înmatriculare:	2003
Kilometraj:	912939 km
Numărul de locuri:	49
Greutate cu încărcătura:	17000 kg
Locul de amplasare:	Germania Rohrbach b. Landau

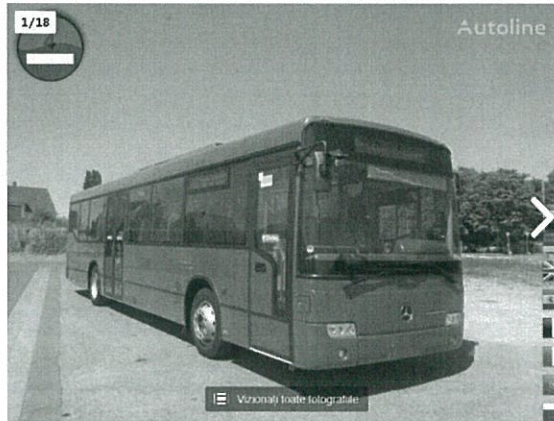

Contactează vânzătorul

Engel & Engel GmbH
 Germania
7 ani pe Autoline

+49 6349 963287

+49 6349 963288

Mai multe informații

Puneți o întrebare vânzătorului

Nume

Companie

Telefon

E-mail

De exemplu: Bună ziua
Mă interesează anunțul Dvs.
Vă rog frumos să luați legătura cu mine

Codul de identificare

autoline.ro/-vanzare/autobuze-interurbane/MERCEDES-BENZ-O-345H-CONNECTO-DPF-KLIMA-Standheizung--20021311253842954200

Motor

Forță: 299 c.p. (220 kW)

Combustibil: diesel

Volum: 11967 cm³

Euro: Euro 3

Filtru de particule:

Cuții de viteze

Tip: automat

Axe

Număr de axe: 2

Frâne

ABS:

Cabină

Sisteme de încălzire:

Climatizor:

Clima control:

Aveți nevoie de prețare?

Calculați prețul livrării



Stare

Stare: folosite

Informație suplimentară

VIN: NMB67104213236410

Culoare: roșu, metalizat

Informație suplimentară Germană

g/c: a/c
Installation height: 3200
Tax: 0710

Afișează tot comentariul

! Această ofertă are caracter orientativ. Informațiile exacte trebuie solicitate vânzătorului

Recomandări pentru achiziționare

Contactează vânzătorul

Engel & Engel GmbH

În vânzare: 444 anunțuri

Vânzător pe Autoline de: 7 ani

Trimite mesaj

De exemplu: Bună ziua.



COMPARABILE IDENTIFICATE

autoline.ro/-/vanzare/autobuze-interurbane/MERCEDES-BENZ-O345-Connecto--21123120305440714900

Autoline
Limitează

Căutarea...

Intra

Autoline > Autobuze second hand > Autobuze interurbane second hand > Autobuz interurbane MERCEDES-BENZ second hand > Autobuz interurban MERCEDES-BENZ

Autobuz interurban MERCEDES-BENZ O345 Connecto

☆ Adaugă la preferințe

🔍 Comparare

4.900 EUR

≈ 24.250 RON

1/17

Preț net

Luați legătura cu vânzătorul

Marca: MERCEDES-BENZ

Modelul: O345 Connecto

Tip: autobuz interurban

Anul: 09/2003

Kilometraj: 319800 km

Numărul de locuri: 57

Greutate cu încărcătura: 19000 kg

Locul de amplasare: Franța
 Dreux

Data publicării: dec 31, 2021

Numărul ID din stocul vânzătorului: 4384



Vizionați toate fotografiile



autoline.ro/-/vanzare/autobuze-interurbane/MERCEDES-BENZ-O345-Connecto--21123120305440714900

Combustibil: diesel

Sisteme de încălzire:

Euro: Euro 3

Completare adăugătoare

Frâne

ASR:

ABS:

Aveți nevoie de predare?

Calculați prețul livrării

Stare

Stare: folosite

Informație suplimentară Franceză

Gear Box: Semi Automatique
Type CAR Transport scolaire
Bon état - pas de accident

Afisează tot comentariul

! Această ofertă are caracter orientativ. Informațiile exacte trebuie solicitate vânzătorului.

🔍 Recomandări pentru achiziționare

Contactează vânzătorul



Mondial Négoce Bus

În vânzare: 50 anunțuri

Vânzător pe Autoline de: 7 ani

✓ Telefoanele au fost verificate

✓ Adresa a fost verificată



Limbi: engleză, franceză



+33 2 37 46 89 57

Trimite mesaj

De exemplu: Bună ziua
Mă interesează anunțul Dvs.
Vă rog frumos să luați legătura cu mine.

Nume



C

C

COMPARABILE IDENTIFICATE

olx.ro/oferta/remorca-auto-5t-idfzrPL.html#9cc9cf1b66

Meseje 3 Contul meu ▼ [Adauga anunt nou](#)



Alex
Pe OLX din februarie 2015
Activ azi la 15:22
Mai multe anunțuri ale acestui vânzător

Vânzătorul nu a primit încă evaluări. Fii prima persoană care evaluează experiența!

Evaluează experiența

075 108 5501 [Trimite mesaj](#)

Localizare
Ghirode, Timis
la 442km de tine

Ad by **CRITEO**
[Report this ad](#)
[Ad choices](#)

Postat 24 decembrie 2021

Remorca Auto 5t.

1 000 €

[PROMOVEAZĂ](#) [REACTUALIZEAZĂ](#)

[Persoana fizica](#) [Rulaj 1 km](#) [Stare: Utilizat](#)

Descriere
Vând remorca agricola 5t, stare buna de functionare, cupla pe spate, podeaua din tabla groasa.

publi24.ro/anunturi/auto-moto/utilaje/anunt/iveco-rm2/7806671716b6352.html

publi24.ro
o marca rumasmedia

Contul meu 3 Mesaje 3 Notificari 3 Favorite 3 Curier 3 [+ Adauga anunt](#)

Cauta anunturi... 📍 Toate judetele 📂 Toate categoriile 🔍

Publi24 / Anunturi / Auto-moto / Utilaje

Iveco rm2

📍 Ialomita, Urziceni

1 100 EUR
Valabil din 09 01 2022 00:10:27

[Salveaza anuntul pe masa latza](#)

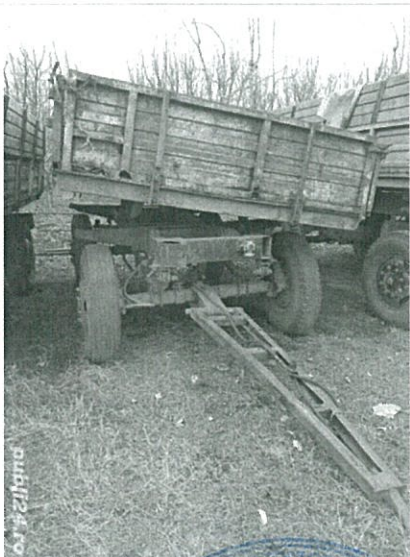

[Contacteaza vânzătorul](#)

[Fa oferta](#)

👁️ Vizualizari: 1414
🚩 Raporteaza

Marian
Vezi toate anunturile
[Urmareste](#)

Distribuie anuntul pe
[f](#) [m](#) [t](#)

ANUNTIEREA A BIAU. AUCURIA. AUTORIZATI ENI
Evaluator autorizat
ARBANAS MOCANU
VASILICA DORIN
Legislatia Nr. 10283
Valabil 2022
Specializarea: EI, EPI, EEM
ANUNTIEREA AUCURIA. AUTORIZATI ENI

COMPARABILE IDENTIFICATE

publi24.ro/anunturi/auto-moto/utilaje/anunt/iveco-rm2/780866717166352.html

publi24.ro
o marca russemedia

Contul meu Mesaje Notificari Favorite Curier + Adauga anunt



Vizualizat: 1414
Raporteaza

Marian
Vezi toate anunturile
Urmareste

Distribuie anuntul pe

f s t



Specificatii

Marca	Iveco	Model	Rm2
Categoria	Utilaje agricole	Subcategoria	accesorii tractor
Motorizare	Gaz	Data fabricatiei	1992
Avariat	naavariat		

Descriere

Remorca agricola RM2. Vand remorca agricola RM2 in stare perfecta de functionare , basculabila pe 3 parti. mai multe detalii prin telefon .0723793645, data fabricatiei: 1992, kilometraj: 10000, tip de combustibil: Gaz
Vezi detalii pe www.bestauto.ro

publi24.ro/anunturi/casa-si-gradina/produse-agricole/alte-produse/anunt/vand-remorca-5-tone/38d833e36dh77g8f21fegg1h41d3088.html

publi24.ro
o marca russemedia

Contul meu Mesaje Notificari Favorite Curier + Adauga anunt

Vand remorca 5 tone
Buzau, Grabanu

5 000 RON

Valabil din 05.01.2022 12:43:17

Salveaza anuntul pe masa ta de lucru

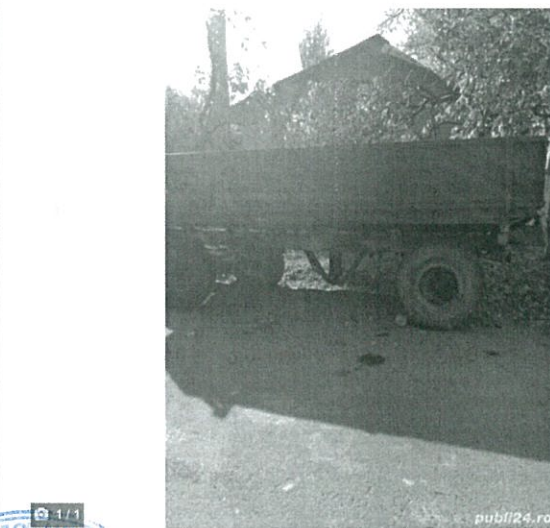

0770513138

Bună, mă interesează oferta dumneavoastră. Mai este valabilă?

Adauga fișier

Contactează vânzătorul

Fa oferta

Vizualizat: 968

Raporteaza

Ion
Vezi toate anunturile
Urmareste

Distribuie anuntul pe

f s t

Descriere

Vand remorca de 5 tone pe capete de bara. Este in stare foarte buna. 5000 lei neg

0770513138



COMPARABILE IDENTIFICATE

lajumate.ro/raba-basculabila-3-parti-schimb-cu-remorca-cereale-75t-9230716.html

lajumate.ro

Joburi disponibile Diana Ajustor + ADAUGĂ ANUNȚ

Camioane - Utilitare - Bărcoi din:
Judetul Tulcea
Mecin
Tulcea
Babadag
Greci
Pardina
Dunavatu De Jos
Casimcea
Satu Nou

Stai la curent cu cele mai noi oferte!

Abonează-te la newsletter

adresa de email

ABONARE

Cautari Frecvente:
Camion

Raba RADIATA basculabila schimb cu remorca 7t

Macin, Tulcea

Acum o săptămână

2.000 EUR

1/9



Salvează anunțul

lajumate.ro

Tip: Camioane Subtip: Basculante

✓ Accept schimburi

Moise Viorel
PERSONĂ FIZICĂ

0740022683

TRIMITE MESAJ

SALVEAZĂ ANUNȚUL

lajumate.ro/raba-basculabila-3-parti-schimb-cu-remorca-cereale-75t-9230716.html

lajumate.ro

Joburi disponibile Diana Ajustor + ADAUGĂ ANUNȚ

Stai la curent cu cele mai noi oferte!

Abonează-te la newsletter

adresa de email

ABONARE

Cautari Frecvente:
Camion

Raba RADIATA basculabila schimb cu remorca 7t

Macin, Tulcea

Acum o săptămână

2.000 EUR

1/9



Salvează anunțul

lajumate.ro

Tip: Camioane Subtip: Basculante

✓ Accept schimburi

-SCHIMB sau VAND raba folosita doar in campanie:
• basculabila pe 3 parti in stare de functionare
• ideala pentru transportul cerealelor din camp in ferma
• masina e radiata din circulatie
• cauciucuri fata ca noi
• pret 2000euro buc neg
• tel 0740.022.683

ROMANIA AVALUATORILOR AUTOREGISTRATI
Evaluator autorizat
ARBANAS MOCANU
VASILICA DORIN
Legitimati Nr. 10283
Valabili 2022
Specializarea: EI, EPI, EIP
Societate de Evaluare

Moise Viorel
PERSONĂ FIZICĂ

0740022683

TRIMITE MESAJ

SALVEAZĂ ANUNȚUL

COMPARABILE IDENTIFICATE

olx.ro/d/oferta/vind-camion-bascaula-raba-IDfuaZB.html#a03c24d2b2

o|x Meseje 3 Contul meu Adauga anunt nou

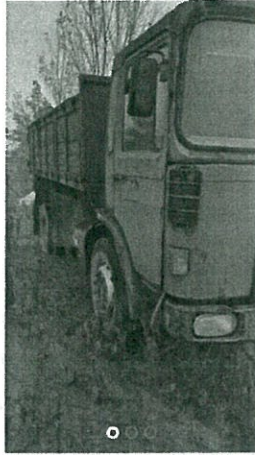

Postat: 02 ianuarie 2022

Vind camion bascaula raba

2 000 €

PROMOVEAZĂ REACTUALIZEAZĂ

Persoana fizica Rulaj: 1242.102 km Store: Utilizat

Descriere

Vind camion raba basculabil 8 tone in stare de functionare caucucuri bune fara camera

Vanzator



dancristiandima

Pe OLX din martie 2019

Activ azi la 11:00

Mai multe anunțuri ale acestui vânzător

Vanzatorul nu a primit încă evaluări. Fii prima persoană care evaluează experiența!

Evaluează experiența

Suna vanzatorul

Trimite mesaj

Localizare

Sedova, Doj

la 377km de tine



Ad by CITEO

Report this ad

Ad choices

olx.ro/d/oferta/vind-camion-bascaula-raba-IDfuaZB.html#a03c24d2b2

o|x Meseje 3 Contul meu Adauga anunt nou



Postat: 02 ianuarie 2022

Vind camion bascaula raba

2 000 €

PROMOVEAZĂ REACTUALIZEAZĂ

Persoana fizica Rulaj: 1242.102 km Store: Utilizat

Descriere

Vind camion raba basculabil 8 tone in stare de functionare caucucuri bune fara camera

22283793

Vizualizări: 2637

Barocitează



dancristiandima

Pe OLX din martie 2019

Activ azi la 11:00

077 165 7197

COMPARABILE IDENTIFICATE

lajumate.ro/raba-basculabila-3-parti-schimb-cu-remorca-cereale-75t-9230716.html

lajumate.ro

Joburi disponibile Diana ▾ Ajutor + ADAUGĂ ANUNȚ

Camioane - Utilitare - Bărci din:
Judetul Tulcea
Macin
Tulcea
Babadag
Greci
Pardina
Dunavatu De Jos
Casimcea
Satu Nou

Stai la curent cu cele mai noi oferte!

Abonează-te la newsletter

adresa de email

ABONARE

Cautari Frecvente:
Camion

Raba RADIATA basculabila schimb cu remorca 7t

Macin, Tulcea

Acum o săptămână

2.000 EUR

1/9



Salvează anunțul



Tip Camioane Subtip Basculante

✓ Accept schimburi

Moise Viorel
PERSONĂ FIZICĂ

0740022683

TRIMITE MESAJ

SALVEAZĂ ANUNȚUL

lajumate.ro/raba-basculabila-3-parti-schimb-cu-remorca-cereale-75t-9230716.html

lajumate.ro

Joburi disponibile Diana ▾ Ajutor + ADAUGĂ ANUNȚ

Stai la curent cu cele mai noi oferte!

Abonează-te la newsletter

adresa de email

ABONARE

Cautari Frecvente:
Camion



Salvează anunțul



Tip Camioane Subtip Basculante

✓ Accept schimburi

-SCHIMB sau VAND raba folosita doar in campanie:

- basculabila pe 3 parti in stare de functionare
- ideala pentru transportul cerealelor din camp in ferma
- masina e radiata din circulatie
- cauciucuri fata ca noi
- pret 2000euro buc neg.
- tel 0740.022.683

ARBANAS MOCANU
VASILICA DORIN
Legitimata Nr. 10283
Valabili 2022
Specializarea: EI, EPI, EPM

Moise Viorel
PERSONĂ FIZICĂ

0740022683

TRIMITE MESAJ

SALVEAZĂ ANUNȚUL

COMPARABILE IDENTIFICATE

olx.ro/d/oferta/vind-camion-bascula-raba-IDfuaZ8.html#a03c24d2b2

Meseje 3 Contul meu ▼ **Adauga anunt nou**



Vanzator
dancristandima
Pe OLX din martie 2019
Activ azi la 11:00
[Mai multe anunturi ale acestui vanzator](#)

Vanzatorul nu a primit inca evaluari. Fi prima persoana care evalueaza experienta!

Evalueaza experienta

Sune vanzatorul **Trimite mesaj**

Localizare
Sadova, Dolj
la 377km de tine

Ad by **CRITEO**

Report this ad

Ad choices

Postat: 02 ianuarie 2022

Vind camion bascula raba

2 000 €

PROMOVEAZA **REACTUALIZEAZA**

Persoana fizica | Rulaj: 1242.102 km | Stare: Utilizat

Descriere
Vind camion raba basculabil 8 tone in stare de functionare caucucuri bune fara camera

olx.ro/d/oferta/vind-camion-bascula-raba-IDfuaZ8.html#a03c24d2b2

Meseje 1 Contul meu ▼ **Adauga anunt nou**



Evalueaza experienta

077 165 7197 **Trimite mesaj**

Localizare
Sadova, Dolj
la 377km de tine

Ad by **CRITEO**

Report this ad

Ad choices

Postat: 02 ianuarie 2022

Vind camion bascula raba

2 000 €

PROMOVEAZA **REACTUALIZEAZA**

Persoana fizica | Rulaj: 1242.102 km | Stare: Utilizat

Descriere
Vind camion raba basculabil 8 tone in stare de functionare caucucuri bune fara camera

ID: 228837139 | Vizualizari: 2637 | **Reporteaza**

dancristandima
Pe OLX din martie 2019
Activ azi la 11:00

077 165 7197



COMPARABILE IDENTIFICATE

camioane-utilaje.ro/anunturi-auto/vand-buldoexcavator-case-case-580-sk-1995-timis-13738.html

Camioane - Utilaje
www.camioane-utilaje.ro

LOGGER

**UTILAJE SI PIESE
NOI SI SECOND HAND**

Acasa Cauta anunturi Adauga anunt Parcuri auto Parteneri Informatii Contact

Contul meu

Anunturile mele

Adauga anunt

Anunturile mele diverse

Adauga anunt divers

Contul meu

Utilizator

Intrare

Parola? | Utilizator? | Cont nou





SUPPORT TEHNIC
Va rugam sa ne semnati orice eroare in functionare. De asemenea, asteptam sugestile dvs. la buletinul_auto@yahoo.com
0747.11 88 66, 0238.47 10 10

Inapoi

Vand BULDOEXCAVATOR Case CASE 580 SK

8.500 EUR / 37.658 LEI

Tip Vehicul:	Utilaje pentru constructii
An fabricatie:	1995
Km:	- KM
Ore functionare:	- ore
Usi:	-



Actualizat: 24.07.2016

Dotari

Alte detalii

diesel, cupa fata multifunctionala, brat telescopic, furci europalei, 4 cupe spate pentru excavare, cauciucuri aproape noi, service recent efectuat, colturi montate la toate cupele fata spate, stare foarte buna de functionare

Anunt complet

Vand BULDOEXCAVATOR Case CASE 580 SK, 1995, diesel, cupa fata multifunctionala, brat telescopic, furci europalei, 4 cupe spate pentru excavare, cauciucuri aproape noi, service recent efectuat, colturi montate la toate cupele fata spate, stare foarte buna de functionare, 8.500 EUR, neg. 0767963283, Timis

Date contact posesor

Nume:	
Tara:	Romania
Judet:	Timis

camioane-utilaje.ro/anunturi-auto/vand-buldoexcavator-case-case-580-sk-1995-timis-13738.html

Contul meu

Anunturile mele

Adauga anunt

Anunturile mele diverse

Adauga anunt divers

Contul meu

Utilizator

Intrare

Parola? | Utilizator? | Cont nou

SUPPORT TEHNIC
Va rugam sa ne semnati orice eroare in functionare. De asemenea, asteptam sugestile dvs. la buletinul_auto@yahoo.com
0747.11 88 66, 0238.47 10 10

Inapoi

Vand BULDOEXCAVATOR Case CASE 580 SK

8.500 EUR / 37.658 LEI

Tip Vehicul:	Utilaje pentru constructii
An fabricatie:	1995
Km:	- KM
Ore functionare:	- ore
Usi:	-



Actualizat: 24.07.2016

Dotari

Alte detalii

diesel, cupa fata multifunctionala, brat telescopic, furci europalei, 4 cupe spate pentru excavare, cauciucuri aproape noi, service recent efectuat, colturi montate la toate cupele fata spate, stare foarte buna de functionare

Anunt complet

Vand BULDOEXCAVATOR Case CASE 580 SK, 1995, diesel, cupa fata multifunctionala, brat telescopic, furci europalei, 4 cupe spate pentru excavare, cauciucuri aproape noi, service recent efectuat, colturi montate la toate cupele fata spate, stare foarte buna de functionare, 8.500 EUR, neg. 0767963283, Timis

Date contact posesor

Nume:	
Tara:	Romania
Judet:	Timis
Localitate:	-
Adresa:	-
Telefon:	-
Mobil:	0767963283
Mobil 2 / Fax:	
Email:	

CAUTARE RAPIDA

Cauta masini in 13917 de anunturi

Cauta

Servicii

Altele

Inapoi



COMPARABLE IDENTIFICATE

machinio.com/listings/49253937-1995-case-580k-in-milochowice-poland

EUR (€) My Requests My Alerts rmvsergiu@gmail.com



CATEGORIES

Manufacturer, Model or Keyword

City, State or Country



Construction » Backhoe Loaders » 1995 case 580k in Milochowice, Poland



Interested in this machine?

Email

rmvsergiu@gmail.com

Customize Message

Click to Contact Seller

Seller Responsiveness: ★★★★★

- Send me email alerts for similar machines
- Share my contact info with other dealers with similar machines

Listing Details

Listing ID: 49253937
 Price: 8 628 €
 Manufacturer: [Case CE backhoe loaders](#)
 Model: [Case CE 580](#)
 Location: Milochowice, Poland

Specifications

Condition: used
 Year: 1995
 Stock number: 3187
 Net weight: 8200 kg

machinio.com/listings/49253937-1995-case-580k-in-milochowice-poland



CATEGORIES

Manufacturer, Model or Keyword

City, State or Country



- Send me email alerts for similar machines
- Share my contact info with other dealers with similar machines

Listing Details

Listing ID: 49253937
 Price: 8 628 €
 Manufacturer: [Case CE backhoe loaders](#)
 Model: [Case CE 580](#)
 Location: Milochowice, Poland

Specifications

Condition: used
 Year: 1995
 Stock number: 3187
 Net weight: 8200 kg
 Power: 59 kw
 Category: [Backhoe Loaders in Poland](#)
 Listing ID: 49253937

Description

BACKHOE LOADER CASE 580 K
 YEAR OF PRODUCTION: 1995
 NET PRICE: PLN 40,000
 EQUIPMENT: OPEN BUCKET, 1 BUCKET BUCKET, 1 SCORE BUCKET, FORKS
 VERY GOOD TECHNICAL CONDITION
 ENGINE POWER: 59 KW
 WEIGHT: 8200 KG
 MTH
 YOUTUBE:
 FINANCING POSSIBILITY - LEASING
 FRESHLY IMPORTED FROM ABROAD, UNUSED IN THE COUNTRY



COMPARABILE IDENTIFICATE

machinio.com/listings/58496486

EUR (€) My Requests My Alerts rmysergiu@gmail.com



CATEGORIES

Manufacturer, Model or Keyword

City, State or Country



Construction » Backhoe Loaders » 1994 CASE 580SK 4X4 TURBO in Montreuil, France

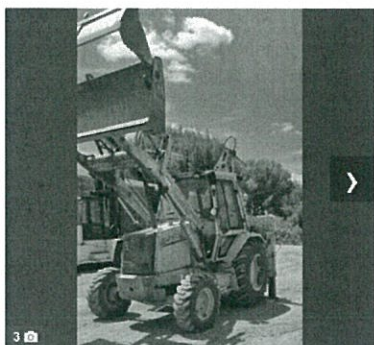

This listing is no longer available

Sign up for email alerts below and we will automatically email you when we find similar listings

Get email updates for Case CE 580 SK

Email:

rmysergiu@gmail.com

Activate

Location: Montreuil, France

Price: 8 721 €

Manufacturer: Case CE backhoe loaders

Model: Case CE 580 SK

Hours: 6190

Services offered by Seller:



This seller has been contacted 17 times in the last week

Listing Details

Listing ID: 58496486

Price: 8 721 €

Manufacturer: Case CE backhoe loaders

Model: Case CE 580 SK

Location: Montreuil, France

machinio.com/listings/58496486



CATEGORIES

Manufacturer, Model or Keyword

City, State or Country



HOURS: 6190

Services offered by Seller:



This seller has been contacted 17 times in the last week

Listing Details

Listing ID: 58496486

Price: 8 721 €

Manufacturer: Case CE backhoe loaders

Model: Case CE 580 SK

Location: Montreuil, France

Specifications

Condition: used

Year: 1994

Hours: 6190

Energy: DIESEL (GO)

Rolling stock status: rear 60% USES / front 80% USES

Options - equipment: DROP TELESCOPIC ARROW

Minimum increase: 8% of the current price

Commission costs excl. tax: The fees are included in the displayed price: 75 € HT of file fees

Category: Backhoe Loaders in France

Subcategory: Backhoe

Subcategory 2: Public works

Listing ID: 58496486

Description

6190 HOURS NOT GUARANTEED
EXPENSES HAVE BEEN INCURRED AND RECENTLY INVOICED

Seller Reviews



All ok



C

C

CARTEA DE IDENTITATE A VEICULULUI

1) Numarul de inmatriculare: **BC02LLX**

Deţinător: **GRASU DARMANESTI**

Data insusirii: **14.10.2016**

Adresa: **DARMANESTI STR. MUNCII NR. 16 JUD. BACAU**

2) Numarul de inmatriculare: []

Deţinător: []

Data insusirii: []

Adresa: []

3) Numarul de inmatriculare: []

Deţinător: []

Data insusirii: []

Adresa: []

4) Numarul de inmatriculare: []

Deţinător: []

Data insusirii: []

Adresa: []

Scanned with CamScanner

ANEXA LA CERTIFICATUL DE INMATRICULARE

NR. **B00312548C**

Tipul de inmatriculare: **BC-07-LLX**

Insusirea tehnice periodice: **05.06.2015**

Tipul de inmatriculare: **RARB014**

Tipul de inmatriculare: **BC003**

Tipul de inmatriculare: **FOX3D**

Tipul de inmatriculare: **BC003**

Tipul de inmatriculare: **HAIHI**

Tipul de inmatriculare: **BC004**

Tipul de inmatriculare: **KPEGG**

Tipul de inmatriculare: **BC004**

Tipul de inmatriculare: **NCFN4**

Scanned with CamScanner

A BC-07-LLX

J AUTOUTILITARA N1

O.1 OPEL

D.2 P9 CUL6

D.3 MOVANO

E VN1P9CUL633001427

K BF1E111211K64R3

C.2 C.2.1 ORASUL DARMANESTI

C.2.2

C.2.3 Str. MUNCII Nr.16 DARMANESTI Jud. BACAU

C.3 C.3.1

C.3.2

C.3.3

Numarul certificatului: **B00312548C**

Scanned with CamScanner

ANEXA LA CERTIFICATUL DE INMATRICULARE

NR. **B00312548C**

Tipul de inmatriculare: **BC-07-LLX**

Insusirea tehnice periodice: **05.06.2015**

Tipul de inmatriculare: **RARB014**

Tipul de inmatriculare: **BC003**

Tipul de inmatriculare: **FOX3D**

Tipul de inmatriculare: **BC003**

Tipul de inmatriculare: **HAIHI**

Tipul de inmatriculare: **BC004**

Tipul de inmatriculare: **KPEGG**

Tipul de inmatriculare: **BC004**

Tipul de inmatriculare: **NCFN4**

Scanned with CamScanner

1 Titular: **PRIMARIA ORAS DARMANESTI**

2 Adresa si domiciliul /sediul: **Darmanesti, str. MUNCII NR. 16**

3 Numarul de inregistrare: **029**

4 Data inregistrarii: **05.12.2007**

5 Numarul de identificare al Vehiculului (serie sasiu): **JJH0047103**

6 Categoria: **BULDOEXCAVATOR**

7 Marea: **CASE**

8 Tipul / Varianta

9 Masa totala (kg) Maxim autorizata: **10**

10 Cilindreea Motorului

11 Numarul de Locuri: **1**

12 Culoarea: **GALBEN**

13 Seria cartii de Identitate

14 Anul fabricatiei

Eliberat de Primaria Darmanesti la data de **05.12.2007**

Primar: []

Inspector: []

Numarul certificatului: **29**

16 Observatii

Restricții privind traseele si intervalele orare permise / interzise circulatiei vehiculului

Scanned with CamScanner



Nu se înregistrează la Registrul de Stat al Autovehiculelor decât după emiterea de către autoritatea competentă a prezentei înregistrări, în conformanță cu prevederile art. 41 (5), 43 (2) și 44 (5) KFG.

Revisinger Walter
 8108 Eisenbad, Dörgerstr 207
 Kennzeichen **CU 9FS1** zugeteilt.
 am **1. Juli 1994** Unterschrift:
Walter am **8.2.1994** **Schöff**

Das oben genannte Fahrzeug wurde abgemeldet. - Die Zulassung des oben genannten Fahrzeuges wurde aufgehoben. (Nichtzutreffendes streichen.)
 Abgemeldet am **09. NOV. 2006**
 der Wostenrot Versicherungs AG
 8101 Grakom, Bruchel Str. 23/7
 für die BH Graz-Umgebung
 (Unterschrift)

Dem (Der) _____
 Adresse: _____
 wurde das Kennzeichen _____ zugeteilt.
 (Dienststempel) _____ Unterschrift: _____
 am _____ 19_____
 Das oben genannte Fahrzeug wurde abgemeldet. - Die Zulassung des oben genannten Fahrzeuges wurde aufgehoben. (Nichtzutreffendes streichen.)
 am _____ 19_____
 (Unterschrift)

Scanned with CamScanner

1. Categoria de vehicul Autovehicul	2. Data înmatriculării 03.11.2004	16. Data expirării termenului de valabilitate 03.11.2005	17. Tipul de motorină MOTORINA	18. Culoare 488
3. Numărul de înmatriculare C262633	4. Denumirea CONSILIUL LOCAL AL ORĂȘULUI DARMANESTI MUNCII DARMANESTI	19. Data emiterii 09.00.20	20. Data emiterii 09.00.20	21. Observații
5. Categoria AUTOSPECIALA	6. Denumirea GUNOIERA cabina cu 2 usi, mascan	7. Culoarea ROMAN	8. Modelul B135 F MIC - 4	9. Tipul ACRM1211119203
10. Numărul de înmatriculare 4400	11. Tipul A	12. Numărul motorină 5620	13. Puterea 3160	14. Masa 6460
15. Culoarea ROȘU ALBASTRU	16. Data emiterii 08.11.2004	17. Tipul de motorină MOTORINA	18. Culoare 488	19. Numărul de înmatriculare B00124591C

ANEXA LA CERTIFICATUL DE ÎNMATRICULARE NR. B00124591C
 Numărul de SC-06-PRD
 21.05.2005 TPBC03
 AN 118283
 AN 118404

Scanned with CamScanner

5) Numărul de înmatriculare Deținător Data achiziției C.N. de em. la Reg. Com.	Inspeccionat de poliție al Data înmatriculării Scandura și stampă
6) Numărul de înmatriculare Deținător Data achiziției C.N. de em. la Reg. Com.	Inspeccionat de poliție al Data înmatriculării Scandura și stampă
Mecanica Autovehiculul vândut cu plată în rate primului proprietar, nu poate fi înstrăinată decât după achiziția integrală, confirmată de către vânzător (ROMÂN).	
RADIERI (Cau. vândutului și ștanței)	

c. Nr. 196646

CARTEA DE IDENTITATE A VEICULULUI

1) Numărul de înmatriculare
Deținător
Data achiziției
C.N. de em. la Reg. Com.

2) Numărul de înmatriculare
Deținător
Data achiziției
C.N. de em. la Reg. Com.

3) Numărul de înmatriculare
Deținător
Data achiziției
C.N. de em. la Reg. Com.

4) Numărul de înmatriculare
Deținător
Data achiziției
C.N. de em. la Reg. Com.

Scanned with CamScanner

1) CATEGORIA DE VEICUL AUTOSPECIALIZATA	2) DATA ÎNMATRICULĂRII 03.11.2004	3) CULOAREA ROȘU ALBASTRU	4) MODELUL B135 F MIC - 4	5) TIPUL ACRM1211119203
6) NUMĂRUL DE ÎNMATRICULARE C262633	7) DENUMIREA CONSILIUL LOCAL AL ORĂȘULUI DARMANESTI MUNCII DARMANESTI	8) DATA EMITERII 09.00.20	9) DATA EMITERII 09.00.20	10) OBSERVAȚII
11) CATEGORIA AUTOSPECIALA	12) DENUMIREA GUNOIERA cabina cu 2 usi, mascan	13) CULOAREA ROMAN	14) MODELUL B135 F MIC - 4	15) TIPUL ACRM1211119203
16) NUMĂRUL DE ÎNMATRICULARE 4400	17) TIPUL A	18) NUMĂRUL MOTORINĂ 5620	19) PUTEREA 3160	20) MASA 6460
21) CULOAREA ROȘU ALBASTRU	22) DATA EMITERII 08.11.2004	23) TIPUL DE MOTORINĂ MOTORINA	24) CULOARE 488	25) NUMĂRUL DE ÎNMATRICULARE B00124591C

Scanned with CamScanner

1) CATEGORIA DE VEICUL AUTOSPECIALIZATA	2) DATA ÎNMATRICULĂRII 03.11.2004	3) CULOAREA ROȘU ALBASTRU	4) MODELUL B135 F MIC - 4	5) TIPUL ACRM1211119203
6) NUMĂRUL DE ÎNMATRICULARE C262633	7) DENUMIREA CONSILIUL LOCAL AL ORĂȘULUI DARMANESTI MUNCII DARMANESTI	8) DATA EMITERII 09.00.20	9) DATA EMITERII 09.00.20	10) OBSERVAȚII
11) CATEGORIA AUTOSPECIALA	12) DENUMIREA GUNOIERA cabina cu 2 usi, mascan	13) CULOAREA ROMAN	14) MODELUL B135 F MIC - 4	15) TIPUL ACRM1211119203
16) NUMĂRUL DE ÎNMATRICULARE 4400	17) TIPUL A	18) NUMĂRUL MOTORINĂ 5620	19) PUTEREA 3160	20) MASA 6460
21) CULOAREA ROȘU ALBASTRU	22) DATA EMITERII 08.11.2004	23) TIPUL DE MOTORINĂ MOTORINA	24) CULOARE 488	25) NUMĂRUL DE ÎNMATRICULARE B00124591C



1) Numarul de inmatriculare	Inspectoratul de politie al
Deținător	Data inmatriculării
Data asistent (Nr. de înm. la Reg. Com.)	Scambiere și stampila
Adresa	
2) Numarul de inmatriculare	Inspectoratul de politie al
Deținător	Data inmatriculării
Data asistent (Nr. de înm. la Reg. Com.)	Scambiere și stampila
Adresa	
3) Numarul de inmatriculare	Inspectoratul de politie al
Deținător	Data inmatriculării
Data asistent (Nr. de înm. la Reg. Com.)	Scambiere și stampila
Adresa	
4) Numarul de inmatriculare	Inspectoratul de politie al
Deținător	Data inmatriculării
Data asistent (Nr. de înm. la Reg. Com.)	Scambiere și stampila
Adresa	

C - Nr. 262633

3687

CARTEA DE IDENTITATE A VEHICULULUI

1) Numarul de inmatriculare	31 BC 3607	Inspectoratul de politie al	Jud. Bacau
Deținător	RAGC BACAU	Data inmatriculării	13.09.90
Data asistent (Nr. de înm. la Reg. Com.)		Scambiere și stampila	
Adresa	BACAU, str. NARCISELOR nr. 14		
2) Numarul de inmatriculare	RC 38 SCS	Inspectoratul de politie al	Jud. Bacau
Deținător	RAGC BACAU	Data inmatriculării	11.07.2001
Data asistent (Nr. de înm. la Reg. Com.)	04.24.01	Scambiere și stampila	
Adresa	BACAU, str. NARCISELOR nr. 14		
3) Numarul de inmatriculare	BC 06 PPD	Inspectoratul de politie al	
Deținător	PRIMARIA DARMANESTI	Data inmatriculării	
Data asistent (Nr. de înm. la Reg. Com.)		Scambiere și stampila	
Adresa	DARMANESTI BACAU		
4) Numarul de inmatriculare		Inspectoratul de politie al	
Deținător	PADIERI (Casta, asistent și stampila)	Data inmatriculării	
Data asistent (Nr. de înm. la Reg. Com.)		Scambiere și stampila	
Adresa			

C - Nr. 262633

A	B
1) AUTOTRACTORIA	1
2) CAR 2 DSI, MAJARA-CURTAL	2
3) CAR BOPAN	3
4) CAR BUNCI NIC - 4	4
5) TRACTOR JURNALISTIC/110000/18000	5
6) TRACTOR SAUSON	6
7) CAR	7
8) TRACTOR 216 ZIM 2 E	8
9) TRACTOR 20000 1 2100 2 20000	9
10) TRACTOR 711-80 JAW 150/80	10
11) TRACTOR 20000 1 2100 2 20000	11
12) TRACTOR 20000 1 2100 2 20000	12
13) TRACTOR 20000 1 2100 2 20000	13
14) TRACTOR 20000 1 2100 2 20000	14
15) TRACTOR 20000 1 2100 2 20000	15
16) TRACTOR 20000 1 2100 2 20000	16
17) TRACTOR 20000 1 2100 2 20000	17
18) TRACTOR 20000 1 2100 2 20000	18
19) TRACTOR 20000 1 2100 2 20000	19
20) TRACTOR 20000 1 2100 2 20000	20
21) TRACTOR 20000 1 2100 2 20000	21
22) TRACTOR 20000 1 2100 2 20000	22
23) TRACTOR 20000 1 2100 2 20000	23
24) TRACTOR 20000 1 2100 2 20000	24
25) TRACTOR 20000 1 2100 2 20000	25
26) TRACTOR 20000 1 2100 2 20000	26
27) TRACTOR 20000 1 2100 2 20000	27
28) TRACTOR 20000 1 2100 2 20000	28
29) TRACTOR 20000 1 2100 2 20000	29
30) TRACTOR 20000 1 2100 2 20000	30

1) OMNIBUS DE TIP PENTRU CIRCULATII	1
2) Vehiculul are datele prezentate in tabelul A corespunzator regulilor privind aditarea in circulatie pe drumurile publice.	2
3) Vehiculul are datele prezentate in tabelul A corespunzator regulilor privind aditarea in circulatie pe drumurile publice.	3
4) Vehiculul are datele prezentate in tabelul B corespunzator regulilor privind aditarea in circulatie pe drumurile publice.	4
5) Vehiculul are datele prezentate in tabelul C corespunzator regulilor privind aditarea in circulatie pe drumurile publice.	5
6) Vehiculul are datele prezentate in tabelul D corespunzator regulilor privind aditarea in circulatie pe drumurile publice.	6
7) Vehiculul are datele prezentate in tabelul E corespunzator regulilor privind aditarea in circulatie pe drumurile publice.	7
8) Vehiculul are datele prezentate in tabelul F corespunzator regulilor privind aditarea in circulatie pe drumurile publice.	8
9) Vehiculul are datele prezentate in tabelul G corespunzator regulilor privind aditarea in circulatie pe drumurile publice.	9
10) Vehiculul are datele prezentate in tabelul H corespunzator regulilor privind aditarea in circulatie pe drumurile publice.	10
11) Vehiculul are datele prezentate in tabelul I corespunzator regulilor privind aditarea in circulatie pe drumurile publice.	11
12) Vehiculul are datele prezentate in tabelul J corespunzator regulilor privind aditarea in circulatie pe drumurile publice.	12
13) Vehiculul are datele prezentate in tabelul K corespunzator regulilor privind aditarea in circulatie pe drumurile publice.	13
14) Vehiculul are datele prezentate in tabelul L corespunzator regulilor privind aditarea in circulatie pe drumurile publice.	14
15) Vehiculul are datele prezentate in tabelul M corespunzator regulilor privind aditarea in circulatie pe drumurile publice.	15
16) Vehiculul are datele prezentate in tabelul N corespunzator regulilor privind aditarea in circulatie pe drumurile publice.	16
17) Vehiculul are datele prezentate in tabelul O corespunzator regulilor privind aditarea in circulatie pe drumurile publice.	17
18) Vehiculul are datele prezentate in tabelul P corespunzator regulilor privind aditarea in circulatie pe drumurile publice.	18
19) Vehiculul are datele prezentate in tabelul Q corespunzator regulilor privind aditarea in circulatie pe drumurile publice.	19
20) Vehiculul are datele prezentate in tabelul R corespunzator regulilor privind aditarea in circulatie pe drumurile publice.	20

1) Numarul de inmatriculare	500124604C
2) Data inmatriculării	08.11.2004
3) Numarul de identificare	57293
4) Data asistent (Nr. de înm. la Reg. Com.)	01.08.01
5) Adresa	CONSIILIUL LOCAL AL DARMANESTI
6) Categoria	A186767
7) Categoria	ALTE ACTIVITATI ALTE ACTIVITATI
8) Marca	AUTOMECHANICA
9) Tip	10 V I
10) Numarul de identificare	JAT1200119201
11) Numarul de identificare	6000
12) Numarul de identificare	6000
13) Numarul de identificare	6000
14) Numarul de identificare	6000
15) Numarul de identificare	6000
16) Numarul de identificare	6000
17) Numarul de identificare	6000
18) Numarul de identificare	6000
19) Numarul de identificare	6000
20) Numarul de identificare	6000
21) Numarul de identificare	6000

ANEXA LA CERTIFICATUL DE INMATRICULARE NR. 800124604C

INSPECTII TEHNICE PERIOADICE

24.05.2005

04-08

16632

2003

22873

500124604C

Decizie unica de autorizatie

Se autorizeaza urmatorul autovehicul descris si prezentat:

Descrierea tehnica:
 Producatorul autovehiculului si a structurii: Case S.A., Zaragoza, Spania
 Descrierea tipului conform firmei: Case Poclairn 580 K
 Tipul autovehiculului: masina de lucru automata (tractor)
 Nr. locurilor 1
 Nr. sasiu: J1H 0047103
 Nr. motor: 52 139640
 Greutatea proprie la incarcare; 7630/ 1370 kg
 Capacitatea maxima admisa: ***
 Greutatea totala admisa: 9000 kg
 Greutatea maxima admisa a axelor: 3500/ 6000 kg
 Sursa de alimentare: motor Diesel/ 4 -timp/ 4
 Capacitatea cilindrica totala: 3922 kg
 Capacitatea motorului maxima: 59/ 2200 kw/ min
 Nr. viteze: 4/4
 Viteza tipului: 30 km/h
 Zgomotul in mers: 1/84 bb(A) nr.5
 Instalatia de frinare in mers: frana de picior - spate (hidr.), si frane de directie
 Sistem de frinare ajutorator: actioneaza asupra sursei de viteze (mec.)
 Anvelope: 1. ax: 12,5/80 - 18 (10 pr) sau 10,5-20 (10 pr)
 2. ax: 16,5/85 - 28 (10 pr) sau 16,9 - 28 (10 pr)
 Roti 1/ 2 ax: 2140/1920/1760
 Lungime/latime/inaltime: 5620/2360/3590
 Alte date: directie ajutatoare hidrostatica
 Aprobarea de exceptie conform art. 34 din legea privind autovehiculele se refera la acoperirea rotilor din fata.
 Pentru aprobare s-a incasat o taxa administrativa de 1200 \$





CAIET DE SARCINI

privind valorificare prin vânzare a unor bunuri mobile scoase din funcțiune aflate în patrimoniul privat al Orasul Darmanesti

1. DATE DE IDENTIFICARE ALE ORGANIZATORULUI PROCEDURII DE LICITATIE

Primaria **Orasului Darmanesti** județul Bacău, cu sediul în orasul Darmanesti, str. Muncii nr.16 ,Telefon/Fax : +40 234 356 656 / +40 234 356546 , E-mail : primaria@orasuldarmanesti.ro, URL : www.orasuldarmanesti.ro, județul Bacău, Cod fiscal: 4352921, reprezentată prin dl. Constantin Toma în calitate de primar.

2. OBIECTUL LICITAȚIEI

Obiectul licitației îl constituie valorificarea prin licitație publică deschisă cu strigare a autovehiculelor rutiere aflate în patrimoniul privat **U.A.T. Orasul Darmanesti**, identificate după cum urmează:

AUTOUTILITARA OPEL MOVANO, AUTOBUZ MERCEDES – BENZ 0345, AUTOSPECIALA AB BASCULANTA, AUTOSPECIALA MACARA + CONTAINER, AUTOVEHICUL SPECIAL VIDANJA, REMORCA AGRICOLA, BULDOEXCAVATOR CASE.

Obiectul licitației îl constituie valorificarea prin vânzare a autovehiculelor în conformitate cu prevederile O.U.G. nr.57/2019 privind Codul administrativ și a H.G. nr. 841/1995 privind procedurile de transmitere fără plată și de valorificare a bunurilor aparținând instituțiilor publice, cu modificările și completările ulterioare.

3. PRETURILE DE PORNIRE A LICITATIEI PUBLICE CU STRIGARE

- 1.AUTOUTILITARA OPEL MOVANO – pretul de 7.960 lei ;
- 2.AUTOBUZ MERCEDES – BENZ 0345 - pretul de 11.520 lei;
- 3.AUTOSPECIALA AB BASCULANTA - pretul de 9.400 lei;
4. AUTOSPECIALA MACARA + CONTAINER - pretul de 5.440 lei;
5. AUTOVEHICUL SPECIAL VIDANJA - pretul de 7.910 lei;
6. REMORCA AGRICOLA - pretul de 4.200 lei;
7. BULDOEXCAVATOR CASE - pretul de 29.250 lei.

Prețul de pornire al licitației publice deschise cu strigare a fost stabilit având în vedere Rapoartele de evaluare întocmite de evaluatorul autorizat , membru titular ANEVAR Dorin Arbanas - Mocanu.

Prețul de adjudecare al licitației va deveni prețul contractului de vânzare - cumpărare.

Valoarea contractului de vânzare - cumpărare se va achita integral în termen de 10 zile de la data adjudecării.

Garanția de participare la licitație se achita la casieria Primăriei Orasului Darmanesti sau prin ordin de plată în contul _____ deschis la Trezoreria Moinesti.

Garanția de participare la licitație se va restitui în termen de 5 zile de la finalizarea contractului de vânzare - cumpărare.

Contravaloarea caietului de sarcini este de 30 lei și se achita la casieria Primăriei Orasului Darmanesti sau prin ordin de plată în contul _____ deschis la Trezoreria Moinesti.

Valoarea bunurilor vândute se va constitui integral venit la bugetul local.

Participanții la procedura de licitație au posibilitatea de a inspecta bunurile materiale/autovehiculele care fac obiectul licitației, la locul de depozitare.

4. CONDITIILE DE PARTICIPARE LA LICITAȚIE

Pot participa la procedura de licitației publice cu strigare, persoanele fizice și juridice, în calitate de oferanți - potențiali cumpărători, pentru unul sau mai multe categoriile de bunuri care fac obiect al vanzării.

Sunt considerați ofertanți calificați, ofertanții care fac dovada că nu au datorii către bugetul local al Orasului Darmanesti.

5. DOCUMENTE NECESARE PENTRU PARTICIPAREA LA PROCEDURA DE LICITAȚIE

Pentru participarea la licitație ofertanți - potențiali cumpărători - vor depune până la data și ora specificată în anunțul licitației, la sediul Primăriei Orasului Darmanesti oferte de participare, în două plicuri închise, unul exterior și unul interior.

Ofertanții - potențiali cumpărători, vor depune câte o singură ofertă pentru fiecare din bunurile pe care doresc să o cumpere, iar în situația în care doresc să cumpere mai multe categorii de bunuri, vor depune câte o ofertă, distinctă, pentru fiecare bun.

Plicurile exterioare vor conține următoarele documente:

1. Declarație de participare, conform anexei nr.1 la prezentul caiet de sarcini;

2. Dovada achitării contravalorii documentației de licitație/caiet de sarcini în suma de 30 lei, în copie (la licitație se va prezenta originalul);

3. Dovada achitării garanției de participare la licitație în cuantum de 10% din valoarea prețului de pornirea licitației pentru fiecare categorie de bunuri pentru care potențialul comparator depune oferta, în copie (la licitație se va prezenta originalul);

4 Declarație tip - anexa nr.3 - privind relația de rudenie/afinitate cu membrii comisiei;

5. Documente care certifică identitatea și calitatea potențialului cumpărător, A - pentru persoane juridice

a) copii de pe certificatul de înmatriculare eliberat de Oficiul Registrul Comerțului, și de pe certificatul de înregistrare fiscal;

b) act de identitate al reprezentantului legal sau al persoanei care reprezintă potențialul comparator;

c) împuternicire acordată persoanei care reprezintă potențialul cumpărător la ședința de licitație, dacă este cazul;

d) dovada privind achitarea obligațiilor către bugetul local al Orasului Darmanesti, prin prezentarea unui certificat de atestare fiscală eliberat de organul fiscal competent, în original sau copie legalizată, valabil la data Licitație;

B - pentru persoane fizice

a) copie de pe actul de identitate;

b) în situația în care potențialul cumpărător este în imposibilitate de a se prezenta la ședința de licitație, poate împuternici o altă persoană, în baza unei delegații, în această situație urmând să se depună și copia actului de identitate al împuternicitului;

c) dovada privind achitarea obligațiilor către bugetul local al Orasului Darmanesti, prin prezentarea unui certificat de atestare fiscală eliberat de organul fiscal competent, în original sau în copie legalizată, valabil la data licitației;

Plicurile interioare vor conține oferta proprie - zisa

Formularul de ofertă completat corect, potrivit anexei nr.2 la prezentul caiet de sarcini, va conține în mod obligatoriu semnătura în original a ofertantului.

În plicul exterior se introduce plicul interior.

Nu se primesc oferte neînchise.

Pe plicul exterior se va înscrie *Documente necesare - licitația publică cu strigare pentru valorificarea prin vanzare a unor autovehicule proprietatea Orasului Dramanesti.*

Pe plic se va menționa numele ofertantului, denumirea bunului pentru care se depune oferta si sintagma *^ nu se deschide înainte de data de _____ , ora _____ .*

In cazul in care până la termenul limită nu se depune nici o oferta, procedura licitației publice se va relua.

Ofertele depuse si înregistrate după termenul limita de primire prevăzut in anunțul publicitar si prezentele instrucțiuni, vor fi excluse de la licitație și vor restituite ofertantilor fara a mai fi deschise.

Ofertantii isi pot retrage oferta in baza unei cereri scrise până la expirarea termenului de depunere a ofertelor, situație in care se restituie garanția de participare la licitație.

După data expirării termenului de depunere a ofertelor și data si ora începerii licitației nu se mai restituie taxa si garanția de participare.

6. DESFASURAREA LICITAȚIEI

Licitația se desfășoara la data si ora specificate in anunțul privind organizarea și desfășurarea licitației la sediul Primăriei Orasului Dramanesti, din strada Muncii nr. 16, județul Bacău.

Ședința de licitație este condusa de președintele comisiei, parcurgandu-se următoarele etape:

1. In ziua si la ora stabilite pentru începerea licitației, in cazul in care sunt minimum doi participanti la licitație, președintele comisiei de licitație anunța obiectul licitației, face prezentarea participantilor la licitație si constată daca sunt îndeplinite condițiile legale pentru destisurarea acesteia, inclusiv cele de publicitate.

2. După deschiderea plicurilor exterioare, comisia de licitație analizeaza documentele depuse de fiecare ofertant - potential cumparator, verificând îndeplinirea condițiilor de participare la licitație si existenta actelor prevăzute in prezentiul caietul de sarcini,

3. Comisia de licitație elimina ofertele potențialilor cumpărători care nu conțin in totalitate documentele solicitate.

Comisia de licitație va analiza documentele prezentate si va întocmi lista cu ofertantii acceptați, excluzând de la participare pe cei care nu au prezentat în totalitate, pana la începerea licitației, documentele de participare. Rezultatul analizei se consennează într-un proces - verbal care va fi semnat de toți membrii comisiei si de potențialii cumpărători prezenti, prin aceste semnături declarând că nu există nici o obiecție.

4. In cazul in care nu s-au prezentat minimum doi participant la licitație sau in cazul in care nici un ofertant nu a oferit cel puțin prețul de pornire, licitația se va repeta, încheindu-se proces-verbal de constatare.

5. Pentru categoriile de autovehicule pentru care au fost depuse cate două oferte care corespund condițiilor prevăzute in prezentul caiet de sarcini, președintele comisiei de licitație stabilește ordinea de prioritate pentru desfasurarea licitației pe fiecare categorie de bunuri.

Se deschid plicurile interioare, care conțin ofertele de preț, președintele comisiei anunțând preturile oferite de fiecare participant, preturi care trebuie si fie cel puțin egale cu prețul minim de pornire a licitației.

1. Președintele comisiei anunță prețul cel mai mare de la care se pornește strigarea, cu precizarea saltului de supralicitare de 10% din prețul minim de pornire a licitației;

2. Participanții la licitație ver prezenta oferta de preț prin strigări, oferta care trebuie să respecte condițiile de salt precizate la deschiderea licitației.

Președintele comisiei de licitație anunța tare si clar suma oferita de licitant.

Daca la a treia strigare a ultimei oferte nu se striga o sumă mai mare, președintele comisiei de licitație anunță adjudecarea licitației in favoarea participantului la licitație care a oferit ultima suma.

3. După anunțarea câștigătorului de către președintele comisiei de licitație, se declara închisa licitația, in urma căreia se întocmește procesul-verbal care se semnează de către comisia de licitație si de către participantii la licitație.

4. Procesul-verbal împreună cu documentele privind organizarea și desfășurarea licitației se arhivează la sediul organizatorului.

5. Participanții la licitație pot formula contestații în cazul în care consideră că nu s-au respectat dispozițiile legale referitoare la organizarea și desfășurarea licitației.

6. Contestațiile se depun la sediul organizatorului licitației, în termen de 24 de ore de la încheierea acesteia iar instituția publică organizatoare este obligată să o soluționeze în termen de 5 zile de la depunerea acesteia.

7. Câștigătorul licitației este obligat să semneze contractul de vânzare-cumpărare și să achite integral prețul adjudecat al bunului în termen de 10 zile de la data licitației.

8. Bunurile materiale care nu au fost vândute prin licitație pot fi valorificate de membrate, cu aprobarea ordonatorului de credite, prin agenți economici care au ca obiect de activitate achiziționarea de materiale reutilizabile, prin oferte de preț negociabil.

9. În cazul în care se desfășoară negocieri de preț, acestea se vor consemna într-un proces - verbal de negociere.

7. DISPOZITIL FINALE

Participanții la procedura de licitație au obligația să studieze toată documentația referitoare la acesta, iar în cazul în care au nemulțumiri la diferite aspecte, au dreptul de a solicita clarificări suplimentare.

Neachitarea de către persoana câștigătoare a licitației a prețului adjudecat în termen de 10 zile de la data licitației, atrage de drept pierderea dreptului de adjudecare și a garanției de participare la licitație.

Garanția de participare la licitație depusă de ofertantul câștigător al licitației, se reține de vânzător până la achitarea integrală a prețului contractului de vânzare - cumpărare. Aceasta se restituie celorlalți participanți ne câștigători în termen de 5 zile de la data licitației, în baza unei cereri scrise de restituire.

Taxele de participare la licitație nu se restituie, cu excepția cazului în care licitația se amână sau se anulează înainte de începerea desfășurării ei din vina organizatorului.

În cazul anularii licitației, organizatorul va comunica hotărârea de anulare, în scris, ofertanților participanți și se va proceda la restituirea garanțiilor de participare la licitație integral.

Președinte de ședință

Consilier local

Chiper Gheorghe



Contrasemnează,

Secretarul general al Orașului Dărmănești

Cichindel Cristinel



ROMÂNIA
JUDEȚUL BACĂU
ORAȘUL DĂRMĂNEȘTI



Cod de identificare fiscală: 4352921, www.orasuldarmanesti.ro, e-mail: primaria@orasuldarmanesti.ro
Strada Muncii, numărul 16, cod poștal: 605300, Tel: 0234.356656; Fax : 0234.356546

DECLARAȚIE DE PARTICIPARE

Prin prezenta,

Participantul, _____, cu sediul social/adresa în localitatea _____, CUI/CNP _____, nr. _____, registrul comerțului _____, tel./fax _____, Ne manifestăm intenția de a participa la licitația publică deschisă pentru achiziționarea

Supuse procedurii de licitație publică deschisă, organizată de Primăria Orasului Darmanesti, județul Bacău, la data de _____.

Am luat la cunoștință de participarea la licitație și în consecința, de locul, data și ora indicate de dumneavoastră pentru ședința de licitație; din partea noastră va participa o persoană autorizată care să ne reprezinte și să semneze actele încheiate cu această ocazie.

Semnătura/ Ștampila _____

Data _____

Președinte de ședință
Consilier local
Chiper Gheorghe



Contrasemnează,
Secretarul general al Orașului Dărmănești
Cichindel Cristinel



ROMÂNIA
JUDEȚUL BACĂU
ORAȘUL DĂRMĂNEȘTI



Cod de identificare fiscală: 4352921, www.orasuldarmanesti.ro, e-mail: primaria@orasuldarmanesti.ro
Strada Muncii, numărul 16, cod poștal: 605300, Tel: 0234.356656; Fax : 0234.356546

OFERTANT _____
Domiciliul / sediul social _____

OFERTĂ DE PREȚ

privind licitația publică din data de _____, având ca obiect valorificarea prin vânzare la licitație publică deschisă cu strigare a unor vehicule rutiere aflate în patrimoniul al Orasului Darmanesti, județul Bacău.

Autovehicul: _____

Prețul oferit: _____ lei.

OFERTANT

Semnătura/ștampila _____

Președinte de ședință
Consilier local
Chiper Gheorghe

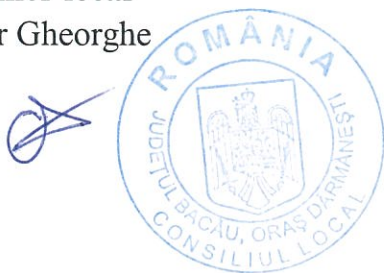

Contrasemnează,
Secretarul general al Orașului Dărmănești
Cichindel Cristinel



ROMÂNIA
JUDEȚUL BACĂU
ORAȘUL DĂRMĂNEȘTI



Cod de identificare fiscală: 4352921, www.orasuldarmanesti.ro, e-mail: primaria@orasuldarmanesti.ro
Strada Muncii, numărul 16, cod poștal: 605300, Tel: 0234.356656; Fax: 0234.356546

OFERTANT _____
Domiciliul / sediul social _____

DECLARAȚIE PE PROPRIA RĂSPUNDERE

Subsemnatul, _____, cu domiciliul în _____, raportat la prevederile pct. _____ din Anexa nr..... la H.G.privind procedurile de transmitere fără plata și de valorificare a bunurilor aparținând instituțiilor publice, cu modificările și completările ulterioare, declar pe propria răspundere faptul că nu în relație de rudenie sau afinitate cu niciunul din membrii comisiei de licitație (respectiv, sot/ soție, frate, copil sau părinte).

OFERTANT
Semnătura/ștampila _____

Președinte de ședință
Consilier local
Chiper Gheorghe



Contrasemnează,
Secretarul general al Orașului Dărmănești
Cichindel Cristinel